



รายงานการกำกับติดตามการใช้จ่ายงบประมาณ

ประจำปีงบประมาณ พ.ศ. 2564

รอบ 6 เดือน

มหาวิทยาลัยเทคโนโลยีราชมงคลสุวรรณภูมิ

1 ตุลาคม 2563 ถึง 31 มีนาคม 2564

งานติดตามประเมินผลและสารสนเทศ

กองนโยบายและแผน สำนักงานอธิการบดี

คำนำ

รายงานการกำกับติดตามการใช้จ่ายงบประมาณ ประจำปีงบประมาณ พ.ศ. 2564 มหาวิทยาลัยเทคโนโลยีราชมงคลสุวรรณภูมิ รอบ 6 เดือน ระหว่างวันที่ 1 ตุลาคม 2563 – 31 มีนาคม 2564 ฉบับนี้เป็นการรายงานผลการเบิกจ่ายทั้งงบประมาณแผ่นดินและงบประมาณเงินรายได้ที่ได้รับจัดสรรในปีงบประมาณ พ.ศ. 2564 โดยสรุปผลการเบิกจ่ายจำแนกตามมิติต่างๆ

ผลจากการรายงานในครั้งนี้อันหวังเป็นอย่างยิ่งว่าจะเป็นประโยชน์ต่อผู้บริหารและหน่วยงานต่างๆ ในการวางแผนและบริหารจัดการ เพื่อเป็นการพัฒนามหาวิทยาลัยต่อไป

งานติดตามประเมินผลและสารสนเทศ
กองนโยบายและแผน สำนักงานอธิการบดี
เมษายน 2564

สารบัญ

	หน้า
1 รายงานการกำกับติดตามการใช้จ่ายงบประมาณ ประจำปีงบประมาณ พ.ศ. 2564 รอบ 6 เดือน	1
2 ผลการเบิกจ่ายงบประมาณแผ่นดิน ประจำปีงบประมาณ พ.ศ. 2560 - 2564	18
3 ผลการเบิกจ่ายงบประมาณแผ่นดิน ประจำปีงบประมาณ พ.ศ. 2564 รอบ 6 เดือน จำแนกตามมิติต่างๆ	20
4 ผลรายรับรายจ่ายจากงบประมาณเงินรายได้ ประจำปีงบประมาณ พ.ศ. 2560 - 2564	41
5 รายรับจากงบประมาณเงินรายได้ ประจำปีงบประมาณ พ.ศ. 2564 รอบ 5 เดือน	43
6 ผลการเบิกจ่ายงบประมาณเงินรายได้ ประจำปีงบประมาณ พ.ศ. 2564 รอบ 6 เดือน จำแนกตามมิติต่างๆ	47

สารบัญตาราง

ตารางที่		หน้า
1	ผลการเบิกจ่ายงบประมาณแผ่นดิน ประจำปีงบประมาณ พ.ศ. 2560 - 2564 ภาพรวม	19
2	ผลการเบิกจ่ายงบประมาณแผ่นดิน ประจำปีงบประมาณ พ.ศ. 2560 - 2564 รายจ่ายประจำ	19
3	ผลการเบิกจ่ายงบประมาณแผ่นดิน ประจำปีงบประมาณ พ.ศ. 2560 - 2564 รายจ่ายลงทุน	19
4	ผลการเบิกจ่ายเงินก้อนเลื่อนปี งบประมาณแผ่นดิน ประจำปีงบประมาณ พ.ศ. 2563 จำแนกตามรายจ่าย	21
5	ผลการเบิกจ่ายงบประมาณแผ่นดิน ประจำปีงบประมาณ พ.ศ. 2564 จำแนกตามรายจ่าย	21
6	ผลการเบิกจ่ายงบประมาณแผ่นดิน ประจำปีงบประมาณ พ.ศ. 2564 จำแนกตามงบรายจ่าย	21
7	ผลการเบิกจ่ายงบประมาณแผ่นดิน ประจำปีงบประมาณ พ.ศ. 2564 จำแนกตามหน่วยเบิกจ่าย	21
8	ผลการเบิกจ่ายงบประมาณแผ่นดิน ประจำปีงบประมาณ พ.ศ. 2564 จำแนกตามหน่วยงาน ระดับคณะหรือเทียบเท่า	22
9	ผลการเบิกจ่ายงบประมาณแผ่นดิน ประจำปีงบประมาณ พ.ศ. 2564 จำแนกตามหน่วยงาน ระดับกอง	22
10	ผลการเบิกจ่ายงบประมาณแผ่นดิน ประจำปีงบประมาณ พ.ศ. 2564 จำแนกตามแผนงาน/ ผลผลิต/งบรายจ่าย	23
11	ผลการเบิกจ่ายงบประมาณแผ่นดิน ประจำปีงบประมาณ พ.ศ. 2563 (เงินก้อนเลื่อนปี)	24
12	ผลการเบิกจ่ายรายการลงทุน งบประมาณแผ่นดิน ประจำปีงบประมาณ พ.ศ. 2564 จำแนกตามรายการ และกระบวนการก่อนก่อหนี้ผูกพัน	27
13	ผลการเบิกจ่ายงบประมาณแผ่นดิน ประจำปีงบประมาณ พ.ศ. 2564 จำแนกตามหน่วยงานระดับ คณะหรือเทียบเท่า	31
14	ผลการเบิกจ่ายงบประมาณแผ่นดิน ประจำปีงบประมาณ พ.ศ. 2564 จำแนกตามหน่วยงานระดับ	32
15	ผลการเบิกจ่ายงบประมาณรายจ่ายประจำปีงบประมาณ พ.ศ. 2564 จำแนกตามประเภทรายจ่าย และหน่วยเบิกจ่าย	33
16	ผลการเบิกจ่ายงบประมาณรายจ่าย ประจำปีงบประมาณ พ.ศ. 2564 จำแนกตามงบรายจ่าย และหน่วยงานระดับคณะหรือเทียบเท่า	35
17	ผลการเบิกจ่ายงบประมาณรายจ่าย ประจำปีงบประมาณ พ.ศ. 2564 จำแนกตามงบรายจ่าย และหน่วยงานระดับกอง	38
18	ผลรายรับรายจ่าย จากงบประมาณเงินรายได้ ประจำปีงบประมาณ พ.ศ. 2560 - 2564	42

สารบัญตาราง(ต่อ)

ตารางที่		หน้า
19	เงินรายรับจากงบประมาณเงินรายได้ ประจำปีงบประมาณ พ.ศ. 2560 - 2564	44
20	ผลรายรับจากงบประมาณเงินรายได้ ประจำปีงบประมาณ พ.ศ. 2564 จำแนกตามงบรายจ่าย และหน่วยงานระดับคณะหรือเทียบเท่า	45
21	ผลรายรับจากงบประมาณเงินรายได้ ประจำปีงบประมาณ พ.ศ. 2564 จำแนกตามประเภทรายได้ และหน่วยงานระดับกอง	46
22	ผลการเบิกจ่ายเงินกันเหลือมปี งบประมาณเงินรายได้ ประจำปีงบประมาณ พ.ศ. 2564 จำแนกตามงบรายจ่าย	48
23	ผลการเบิกจ่ายงบประมาณเงินรายได้ ประจำปีงบประมาณ พ.ศ. 2564 จำแนกตามรายจ่าย	48
24	ผลการเบิกจ่ายงบประมาณเงินรายได้ ประจำปีงบประมาณ พ.ศ. 2564 จำแนกตามงบรายจ่าย	48
25	ผลการเบิกจ่ายงบประมาณเงินรายได้ ประจำปีงบประมาณ พ.ศ. 2564 จำแนกตามหน่วยเบิกจ่าย	48
26	ผลการเบิกจ่ายงบประมาณเงินรายได้ ประจำปีงบประมาณ พ.ศ. 2564 จำแนกตามหน่วยงาน ระดับคณะหรือเทียบเท่า	49
27	ผลการเบิกจ่ายงบประมาณเงินรายได้ ประจำปีงบประมาณ พ.ศ. 2564 จำแนกตามหน่วยงาน ระดับกอง	49
28	ผลการเบิกจ่ายงบประมาณเงินรายได้ ประจำปีงบประมาณ พ.ศ. 2564 จำแนกตามแผนงาน/ ผลผลิต/งบรายจ่าย	50
29	ผลการเบิกจ่ายงบประมาณเงินรายได้ ประจำปีงบประมาณ พ.ศ. 2563 (เงินกันเหลือมปี)	52
30	ผลการเบิกจ่ายรายการลงทุน งบประมาณแผ่นดิน ประจำปีงบประมาณ พ.ศ. 2564 จำแนกตามรายการ และกระบวนการก่อหนี้ผูกพัน	56
31	ผลการเบิกจ่ายงบประมาณเงินรายได้ ประจำปีงบประมาณ พ.ศ. 2564 จำแนกตามหน่วยงาน ระดับคณะหรือเทียบเท่า	60
32	ผลการเบิกจ่ายงบประมาณเงินรายได้ ประจำปีงบประมาณ พ.ศ. 2564 จำแนกตามหน่วยงาน	61
33	ผลการเบิกจ่ายงบประมาณเงินรายได้ ประจำปีงบประมาณ พ.ศ. 2564 จำแนกตามประเภท รายจ่าย และหน่วยเบิกจ่าย	62
34	ผลการเบิกจ่ายงบประมาณเงินรายได้ ประจำปีงบประมาณ พ.ศ. 2564 จำแนกตามแผนงาน ผลผลิต/โครงการ และหน่วยงานระดับคณะหรือเทียบเท่า	64
35	ผลการเบิกจ่ายงบประมาณเงินรายได้ ประจำปีงบประมาณ พ.ศ. 2564 จำแนกตามแผนงาน ผลผลิต/โครงการ และหน่วยงานระดับกอง	66
36	ผลการเบิกจ่ายงบประมาณเงินรายได้ ประจำปีงบประมาณ พ.ศ. 2564 จำแนกตามงบรายจ่าย และหน่วยงานระดับคณะหรือเทียบเท่า	68
37	ผลการเบิกจ่ายงบประมาณเงินรายได้ ประจำปีงบประมาณ พ.ศ. 2564 จำแนกตามงบรายจ่าย และหน่วยงานระดับกอง	75

1. รายงานการกำกับติดตามการใช้จ่าย
งบประมาณ ประจำปีงบประมาณ พ.ศ. 2564
รอบ 6 เดือน

รายงานผลการเบิกจ่ายงบประมาณ ประจำปีงบประมาณ พ.ศ. 2564

มหาวิทยาลัยเทคโนโลยีราชมงคลสุวรรณภูมิ

รอบ 6 เดือน ณ 1 ตุลาคม 2563 – 31 มีนาคม 2564

1. ผลการเบิกจ่ายงบประมาณเงินกันไว้เบิกเหลือมปี ประจำปีงบประมาณ พ.ศ. 2563

1.1 งบประมาณเงินกันเหลือมปี งบประมาณแผ่นดิน ประจำปีงบประมาณ พ.ศ. 2563 จำนวน 9 รายการ
วงเงิน 92,462,545.00 บาท ผลการเบิกจ่าย จำนวน 89,362,101.00 บาท คิดเป็นร้อยละ 96.65

1.1.1 รายการครุภัณฑ์ จำนวน 2 รายการ วงเงิน 24,267,650.00 บาท ผลการเบิกจ่าย จำนวน 24,267,650.00 บาท ดำเนินการเสร็จสิ้นทุกรายการ

1.1.2 รายการที่ดินและสิ่งก่อสร้าง จำนวน 7 รายการ วงเงิน 68,194,895.00 บาท ผลการเบิกจ่าย จำนวน 65,094,451.00 บาท ดำเนินการเสร็จสิ้น 6 รายการ คงเหลือ 1 รายการ มีผลการดำเนินงาน ณ วันที่ 19 เมษายน 2564 ดังนี้

1. ก่อสร้างสนามกีฬาเอนกประสงค์ พร้อมอุปกรณ์ ตำบลย่านยาว อำเภอสามชุก จังหวัดสุพรรณบุรี
1 รายการ กองบริหารทรัพยากรสุพรรณบุรี วงเงิน 3,875,555.00 บาท ผลการเบิกจ่าย จำนวน 775,111.00 บาท

1.1 มหาวิทยาลัยเทคโนโลยีราชมงคล บอกลีกส์สัญญา กับ บริษัท เอ็น บี ที คอนสตรัคชั่น แอนด์เอ็นจิเนียริ่ง จำกัด เมื่อวันที่ 2 เมษายน 2564 สัญญา มีผลสิ้นสุดลงตั้งแต่วันที่ผู้รับจ้างได้รับหนังสือและผู้รับจ้าง ได้รับหนังสือวันที่ 3 เมษายน 2564 ค่าปรับ ณ วันที่ 3 เมษายน 2564 เป็นจำนวนเงิน 759,609.76 บาท คิดเป็น ร้อยละ 19.60

1.2 อยู่ระหว่างคณะกรรมการดำเนินการสำรวจตรวจสอบค่าเสียหายและประเมินรายการปริมาณงาน และราคาของสิ่งก่อสร้างคงเหลือที่ยังไม่ได้ดำเนินการจากการที่ผู้รับจ้างรายเดิมยังไม่ส่งมอบ เพื่อกำหนดงบประมาณ สำหรับการดำเนินการจัดหาผู้รับจ้างรายใหม่ คาดว่าดำเนินการเสร็จสิ้นภายในวันที่ 30 เมษายน 2564

1.3 ขอย้ายระยะเวลาการกันเงินเหลือมปี จำนวน 3,100,444.00 บาท จำนวน 3 งวดงาน เป็น เวลา 6 เดือน ระหว่างวันที่ 1 เมษายน 2564-30 กันยายน 2564

1.2 งบประมาณเงินกันเหลือมปี งบประมาณเงินรายได้ ประจำปีงบประมาณ พ.ศ. 2563 จำนวน 16 รายการ
วงเงิน 25,556,679.35 บาท ผลการเบิกจ่าย จำนวน 12,139,927.90 บาท คิดเป็นร้อยละ 47.50

1.2.1 เงินกันเหลือมปี 63 จำนวน 13 รายการ วงเงิน 7,929,040.15 บาท ผลการเบิกจ่าย จำนวน 7,845,225.90 บาท คิดเป็นร้อยละ 98.94 คงเหลือส่งคืน 83,814.25 บาท ดำเนินการเสร็จสิ้นทุกรายการ

1.2.2 เงินกันเหลือมปี 63 เงินกองทุนสหกิจศึกษา จำนวน 1 รายการ วงเงิน 77,639.20 บาท ผลการเบิกจ่าย จำนวน 77,639.20 บาท คิดเป็นร้อยละ 100.00 ดำเนินการเสร็จสิ้นทุกรายการ

1.2.3 เงินกันเหลือมปี 63 เงินรายได้สะสม จำนวน 2 รายการ วงเงิน 17,550,000.00 บาท ผลการเบิกจ่าย จำนวน 4,217,062.80 บาท คิดเป็นร้อยละ 24.03 คงเหลือ 2 รายการ มีผลการดำเนินงาน ณ วันที่ 19 เมษายน 2564 ดังนี้

1. โครงการรับเสด็จสมเด็จพระกนิษฐาธิราชเจ้ากรมสมเด็จพระเทพรัตนราชสุดาฯ สยามบรมราชกุมารี เสด็จพระราชดำเนินเปิด "อาคารบูรณมงคล" วงเงิน 12,550,000.00 บาท ผลการเบิกจ่ายจำนวน 4,217,062.80 บาท คิดเป็นร้อยละ 33.60 อยู่ระหว่างดำเนินการ ดังนี้

1.1 โครงการปรับปรุงรวรดสายไฟและสายสัญญาณ คาดว่าส่งรายละเอียดแบบรูปรายการ ไปยังพัสดุภายในเดือนเมษายน 2564

1.2 โครงการปรับปรุงภูมิทัศน์กระเบื้องลาดฟ้าชั้น 4 รอกำหนดการเสด็จที่ชัดเจน

1.3 โครงการปรับปรุงพื้นที่นิทรรศการเฉลิมพระเกียรติชั้น 2 และชั้น 3 รอกำหนดการเสด็จที่ชัดเจน

1.4 โครงการติดตั้งราวบันไดอาคารบูรณมงคล 2 ฟัง คาดว่าส่งรายละเอียดแบบรูปรายการ ไปยังพัสดุภายในเดือนเมษายน 2564

2. โครงการปรับปรุงอาคารสำนักงานสาขาวิชาวิทยาศาสตร์การประมง วงเงิน 5,000,000.00 บาท วงเงินตามสัญญา จำนวน 4,149,900.00 บาท เริ่มต้นสัญญาวันที่ 26 มกราคม 2564 ถึง วันที่ 26 เมษายน 2564 อยู่ระหว่างการดำเนินงานในงวดงานที่ 1 เนื่องจากมีปัญหาที่กระทบกับโครงสร้างอาคาร อยู่ระหว่างคณะกรรมการขออนุมัติแก้ไขสัญญา และขอขยายระยะเวลาดำเนินการ 30 วัน สิ้นสุดสัญญา 26 พฤษภาคม 2564 คาดว่าเสนอเอกสารแก้ไขสัญญาให้คณะกรรมการตรวจการจ้างอนุมัติ ภายในวันที่ 19 เมษายน 2564 ทั้งนี้อยู่ระหว่างเสนอสภาพมหาวิทยาลัยขอขยายระยะเวลาการกันเงินเหลือมปี 63 จนถึงวันที่ 30 มิถุนายน 2564

2. ผลการเบิกจ่ายงบประมาณแผ่นดิน ประจำปีงบประมาณ พ.ศ. 2564

แผนภูมิที่ 1 แสดงผลการเบิกจ่ายงบประมาณแผ่นดิน ประจำปีงบประมาณ พ.ศ. 2564

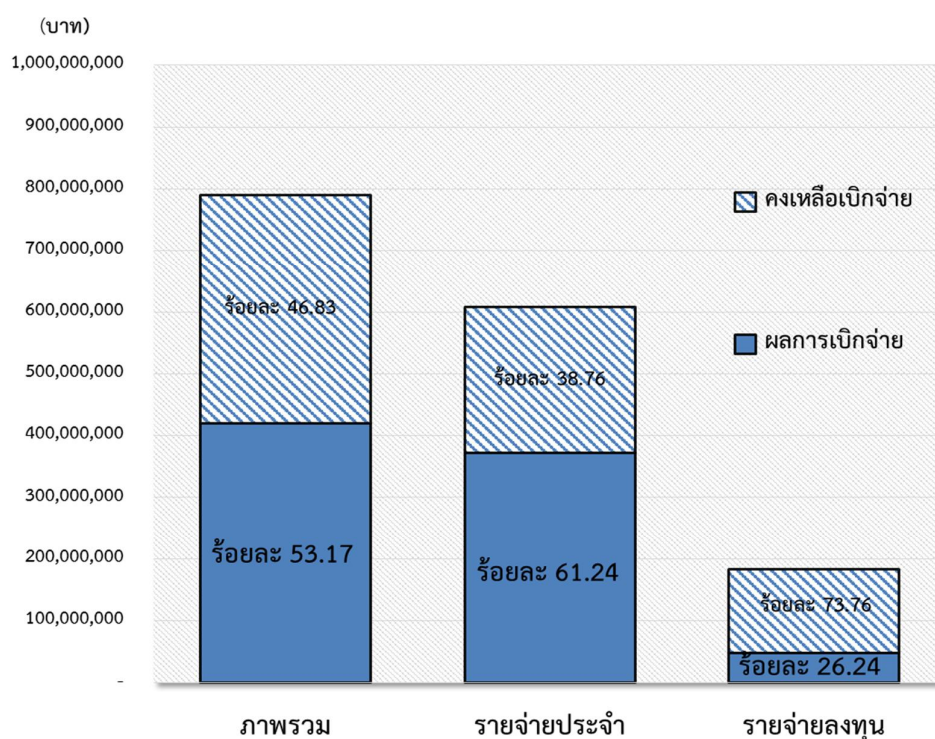

ตารางที่ 1 แสดงผลการเบิกจ่ายงบประมาณแผ่นดินประจำปีงบประมาณ พ.ศ. 2564 จำแนกตามรายจ่าย

ที่	รายจ่าย	มติ ครม.64 ไตรมาส 2	จัดสรรตาม พ.ร.บ.	หลังโอน เปลี่ยนแปลง	ผลการเบิกจ่าย	ร้อยละ	เงินคงเหลือ	เปรียบเทียบกับ มติ ครม. 64
1	ภาพรวม	54.00	790,676,300.00	790,676,300.00	420,371,883.00	53.17	370,304,417.00	ต่ำกว่า ร้อยละ 0.83
2	รายจ่ายประจำ	57.00	605,171,800.00	608,299,468.20	372,511,931.20	61.24	235,787,537.00	สูงกว่า ร้อยละ 4.24
3	รายจ่ายลงทุน	45.00	185,504,500.00	182,376,831.80	47,859,951.80	26.24	134,516,880.00	ต่ำกว่า ร้อยละ 18.76

2.1 ภาพรวม ได้รับจัดสรรงบประมาณ 790,676,300.00 บาท ผลการเบิกจ่าย จำนวน 420,371,883.00 บาท คิดเป็นร้อยละ 53.17 ทั้งนี้ การเบิกจ่ายในภาพรวมต่ำกว่าค่าเป้าหมายมาตรการการคลังด้านการใช้จ่ายภาครัฐ ไตรมาสที่ 2 ร้อยละ 54.00 อยู่ที่ 0.83 และคงเหลือที่ยังไม่เบิกจ่าย 370,304,417.00 บาท (ดังตารางที่ 1)

แผนภูมิที่ 2 แสดงผลการเบิกจ่ายงบประมาณแผ่นดิน (ภาพรวม) ประจำปีงบประมาณ พ.ศ. 2564

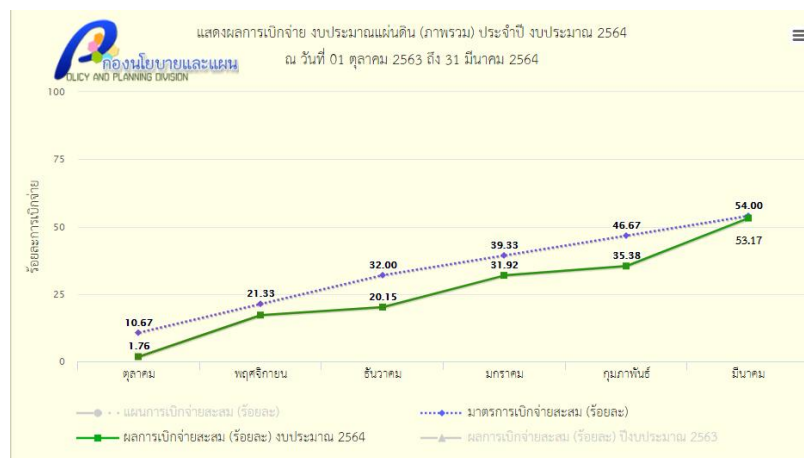

2.2 รายจ่ายประจำ ได้รับจัดสรรงบประมาณ 605,171,800.00 บาท งบประมาณหลังโอนเปลี่ยนแปลง จำนวน 608,299,468.20 บาท ผลการเบิกจ่าย จำนวน 372,511,931.20 บาท คิดเป็นร้อยละ 61.24 ทั้งนี้ การเบิกจ่ายรายจ่ายประจำสูงกว่าค่าเป้าหมายมาตรการการคลังด้านการใช้จ่ายภาครัฐ ไตรมาสที่ 2 ร้อยละ 57.00 อยู่ที่ 4.24 คงเหลือที่ยังไม่เบิกจ่าย 235,787,537.00 บาท

แผนภูมิที่ 3 แสดงผลการเบิกจ่ายงบประมาณแผ่นดิน (รายจ่ายประจำ) ประจำปีงบประมาณ พ.ศ. 2564



ตารางที่ 2 ผลการเบิกจ่ายรายจ่ายประจำ งบประมาณแผ่นดิน ประจำปีงบประมาณ พ.ศ. 2564 เปรียบเทียบกับแผนต่าง ๆ

ที่	หน่วยงาน	ไตรมาส 1			ไตรมาส 2		
		แผนการใช้จ่าย ของหน่วยงาน	ผลการเบิกจ่าย ณ 1 ต.ค.63 - 31 ธ.ค.63	สูง/ต่ำกว่า แผนการใช้ จ่ายของ หน่วยงาน	แผนการใช้จ่าย ของหน่วยงาน	ผลการเบิกจ่าย ณ 1 ต.ค.63 - 31 มี.ค.64	สูง/ต่ำกว่า แผนการใช้ จ่ายของ หน่วยงาน
		(ร้อยละ)	(ร้อยละ)		(ร้อยละ)	(ร้อยละ)	
	มติ ครม.		36.00			57.00	
	ข้อตกลงกับ สงป.		26.91			49.56	
	มหาวิทยาลัยเทคโนโลยี ราชมงคลสุวรรณภูมิ	26.80	25.57	ต่ำ	50.77	61.24	สูง
1	มทรส.ส่วนกลาง	26.68	26.17	ต่ำ	50.42	62.24	สูง
2	สำนักงานอธิการบดี (รวม)	24.82	8.53	ต่ำ	50.52	29.76	ต่ำ
2.1	สำนักงานอธิการบดี	25.00	9.80	ต่ำ	50.00	24.50	ต่ำ
2.2	กองกลาง	29.86	14.07	ต่ำ	52.01	40.22	ต่ำ
2.3	กองคลัง	25.00	10.68	ต่ำ	50.00	32.05	ต่ำ
2.4	กองนโยบายและแผน	25.00	16.03	ต่ำ	50.00	48.12	ต่ำ
2.5	กองบริหารงานบุคคล	25.00	16.03	ต่ำ	50.00	40.08	ต่ำ
2.6	กองพัฒนานักศึกษา	25.00	12.49	ต่ำ	50.00	57.94	สูง
2.7	กองบริหารทรัพยากรนทบุรี	23.38	4.40	ต่ำ	50.05	13.67	ต่ำ
2.8	กองบริหารทรัพยากรสุพรรณบุรี	23.29	5.46	ต่ำ	50.60	35.08	ต่ำ
2.9	กองบริหารทรัพยากรวสุกรี	30.43	32.30	สูง	50.19	68.82	สูง
3	คณะครุศาสตร์อุตสาหกรรม	19.64	30.36	สูง	61.05	61.22	สูง
4	คณะเทคโนโลยีการเกษตรและ อุตสาหกรรมเกษตร	26.54	7.94	ต่ำ	51.54	34.72	ต่ำ
5	คณะบริหารธุรกิจและเทคโนโลยี สารสนเทศ	72.01	32.31	ต่ำ	90.58	78.29	ต่ำ
6	คณะวิทยาศาสตร์และเทคโนโลยี	20.26	7.77	ต่ำ	50.70	32.85	ต่ำ
7	คณะวิศวกรรมศาสตร์และ สถาปัตยกรรมศาสตร์	13.23	1.00	ต่ำ	65.79	54.16	ต่ำ

ที่	หน่วยงาน	ไตรมาส 1			ไตรมาส 2		
		แผนการใช้จ่าย ของหน่วยงาน	ผลการเบิกจ่าย ณ 1 ต.ค.63 - 31 ธ.ค.63	สูง/ต่ำกว่า แผนการใช้ จ่าย ของ หน่วยงาน	แผนการใช้จ่าย ของหน่วยงาน	ผลการเบิกจ่าย ณ 1 ต.ค.63 - 31 มี.ค.64	สูง/ต่ำกว่า แผนการใช้ จ่ายของ หน่วยงาน
		(ร้อยละ)	(ร้อยละ)		(ร้อยละ)	(ร้อยละ)	
8	คณะศิลปศาสตร์	29.67	0.78	ต่ำ	55.34	6.77	ต่ำ
9	สถาบันวิจัยและพัฒนา	29.55	3.81	ต่ำ	56.82	41.69	ต่ำ
10	สำนักวิทยบริการและเทคโนโลยี สารสนเทศ	59.09	11.67	ต่ำ	72.73	70.26	ต่ำ
11	สำนักส่งเสริมวิชาการและงาน ทะเบียน	26.28	4.12	ต่ำ	50.02	59.51	สูง

จากตารางที่ 2 พบว่า หน่วยงานที่มีผลการเบิกจ่ายรายจ่ายประจำ งบประมาณแผ่นดิน ประจำปีงบประมาณ พ.ศ. 2564 ณ ไตรมาสที่ 2 ระหว่าง วันที่ 1 ตุลาคม 2564-31 มีนาคม 2564 สูงกว่าแผนการเบิกจ่ายงบประมาณของหน่วยงาน จำนวน 5 หน่วยงาน ได้แก่ มทรส.ส่วนกลาง กองพัฒนานักศึกษา กองบริหารทรัพยากรวารสารสุกรี คณะครุศาสตร์ อุตรดิตถ์ และสำนักส่งเสริมวิชาการและงานทะเบียน

2.3 รายจ่ายลงทุน ได้รับจัดสรรงบประมาณ 185,504,500.00 บาท งบประมาณหลังโอนเปลี่ยนแปลง จำนวน 182,376,831.80 บาท ผลการเบิกจ่าย จำนวน 47,859,951.80 บาท คิดเป็นร้อยละ 26.24 ทั้งนี้ ผลการเบิกจ่าย รายจ่ายลงทุนต่ำกว่าค่าเป้าหมายมาตรการการคลังด้านการใช้จ่ายภาครัฐ ไตรมาสที่ 2 ร้อยละ 45.00 อยู่ที่ 18.76 และมีผลการดำเนินงานและการก่องหนผู้กพัน (ดังตารางที่ 3)

แผนภูมิที่ 4 แสดงผลการเบิกจ่ายงบประมาณแผ่นดิน (รายจ่ายลงทุน) ประจำปีงบประมาณ พ.ศ. 2564



ตารางที่ 3 แสดงสถานะกระบวนการจัดซื้อจัดจ้างและการก่อสร้าง ก่อหนี้ผูกพัน งบประมาณแผ่นดิน ประจำปีงบประมาณ พ.ศ. 2564 ณ 1 ตุลาคม 2563 - 19 เมษายน 2564

สถานะ	ครุภัณฑ์	ที่ดินและสิ่งก่อสร้าง	รายการลงทุน
	จำนวน	จำนวน	จำนวน
รวมทั้งสิ้น	24	7	31
1. อยู่ระหว่างกระบวนการจัดซื้อจัดจ้าง	0	2	2
2. รอส่งมอบครุภัณฑ์/ดำเนินการก่อสร้าง	12	5	17
3. เบิกจ่ายเสร็จสิ้น	12	0	12

2.4 ผลการเบิกจ่ายงบประมาณแผ่นดิน ประจำปีงบประมาณ พ.ศ. 2564 จำแนกตามงบรายจ่าย

ตารางที่ 4 แสดงผลการเบิกจ่ายงบประมาณแผ่นดิน ประจำปีงบประมาณ พ.ศ. 2564 จำแนกตามงบรายจ่าย

ที่	งบรายจ่าย	จัดสรรตาม พ.ร.บ.	หลังโอนเปลี่ยนแปลง	ผลการเบิกจ่าย	ร้อยละ	เงินคงเหลือ
	รวมทั้งสิ้น	790,676,300.00	790,676,300.00	420,371,883.00	53.17	370,304,417.00
1	งบบุคลากร	167,022,700.00	167,022,700.00	84,808,909.28	50.78	82,213,790.72
2	งบดำเนินงาน	8,219,600.00	8,219,600.00	1,412,361.20	17.18	6,807,238.80
3	งบลงทุน	185,504,500.00	182,376,831.80	47,859,951.80	26.24	134,516,880.00
4	งบเงินอุดหนุน	429,929,500.00	433,057,168.20	286,290,660.72	66.11	146,766,507.48
5	งบรายจ่ายอื่น	0.00	0.00	0.00	0.00	0.00

2.4.1 งบบุคลากร ได้รับจัดสรรงบประมาณ 167,022,700.00 บาท ผลการเบิกจ่าย 84,808,909.28 บาท คิดเป็นร้อยละ 50.78 และคงเหลือที่ยังไม่เบิกจ่าย 82,213,790.72 บาท (ดังตารางที่ 4)

2.4.2 งบดำเนินงาน ได้รับจัดสรรงบประมาณ 8,219,600.00 บาท ผลการเบิกจ่าย 8,219,600.00 บาท คิดเป็นร้อยละ 17.18 และคงเหลือที่ยังไม่เบิกจ่าย 6,807,238.80 บาท (ดังตารางที่ 4)

2.4.3 งบลงทุน ได้รับจัดสรรงบประมาณ 185,504,500.00 งบประมาณหลังโอนเปลี่ยนแปลง จำนวน 182,376,831.80 บาท ผลการเบิกจ่าย 47,859,951.80 บาท คิดเป็นร้อยละ 26.24 และคงเหลือที่ยังไม่เบิกจ่าย 134,516,880.00 บาท (ดังตารางที่ 4)

2.4.4 งบเงินอุดหนุน ได้รับจัดสรรงบประมาณ 429,929,500.00 บาท งบประมาณหลังโอนเปลี่ยนแปลง จำนวน 433,057,168.20 บาท ผลการเบิกจ่าย 286,290,660.72 บาท คิดเป็นร้อยละ 66.11 และคงเหลือที่ยังไม่เบิกจ่าย 146,766,507.48 บาท (ดังตารางที่ 4)

2.5 ผลการเบิกจ่ายงบประมาณแผ่นดิน ประจำปีงบประมาณ พ.ศ. 2564 จำแนกตามหน่วยเบิกจ่าย

ตารางที่ 5 แสดงการเบิกจ่ายงบประมาณแผ่นดินประจำปีงบประมาณ พ.ศ. 2564 จำแนกตามหน่วยเบิกจ่าย

ที่	หน่วยเบิกจ่าย	จัดสรรตาม พ.ร.บ	หลังโอนเปลี่ยนแปลง	ผลการเบิกจ่าย	ร้อยละ	เงินคงเหลือ
	รวมทั้งสิ้น	790,676,300.00	790,676,300.00	420,371,883.00	53.17	370,304,417.00
1	กองคลัง	679,506,200.00	678,873,142.00	395,190,888.74	58.21	283,682,253.26
2	นันทบุรี	69,678,400.00	70,707,800.00	13,649,620.67	19.30	57,058,179.33
3	สุพรรณบุรี	41,491,700.00	41,095,358.00	11,531,373.59	28.06	29,563,984.41

2.5.1 หน่วยเบิกจ่ายกองคลัง ได้รับจัดสรรงบประมาณ 679,506,200.00 บาท งบประมาณหลังโอนเปลี่ยนแปลง จำนวน 678,873,142.00 บาท ผลการเบิกจ่าย 395,190,888.74 บาท คิดเป็นร้อยละ 58.21 และคงเหลือที่ยังไม่เบิกจ่าย 283,682,253.26 บาท (ดังตารางที่ 5)

2.5.2 หน่วยเบิกจ่ายกองบริหารทรัพยากรนันทบุรี ได้รับจัดสรรงบประมาณ 69,678,400.00 บาท งบประมาณหลังโอนเปลี่ยนแปลง จำนวน 70,707,800.00 บาท ผลการเบิกจ่าย 13,649,620.67 บาท คิดเป็นร้อยละ 19.30 และคงเหลือที่ยังไม่เบิกจ่าย 57,058,179.33 บาท (ดังตารางที่ 5)

2.5.3 หน่วยเบิกจ่ายกองบริหารทรัพยากรสุพรรณบุรี ได้รับจัดสรรงบประมาณ 41,491,700.00 บาท งบประมาณหลังโอนเปลี่ยนแปลง จำนวน 41,095,358.00 บาท ผลการเบิกจ่าย 11,531,373.59 บาท คิดเป็นร้อยละ 28.06 และคงเหลือที่ยังไม่เบิกจ่าย 29,563,984.41 บาท (ดังตารางที่ 5)

2.6 ผลการเบิกจ่ายงบประมาณแผ่นดิน ประจำปีงบประมาณ พ.ศ. 2563 จำแนกตามหน่วยงาน

ตารางที่ 6 แสดงผลการเบิกจ่ายงบประมาณแผ่นดิน ประจำปีงบประมาณ พ.ศ. 2563 จำแนกตามหน่วยงาน

ที่	หน่วยงาน	จัดสรรตาม พ.ร.บ	หลังโอนเปลี่ยนแปลง	ผลการเบิกจ่าย	ร้อยละ	เงินคงเหลือ
	รวมทั้งสิ้น	790,676,300.00	790,676,300.00	420,371,883.00	53.17	370,304,417.00
1	มทรส.ส่วนกลาง	580,148,700.00	580,988,554.92	361,582,131.74	62.24	219,406,423.18
2	สำนักงานอธิการบดี	106,513,700.00	108,710,513.28	17,345,036.47	15.96	91,365,476.81
2.1	สำนักงานอธิการบดี (ส่วนกลาง)	24,000.00	24,000.00	5,879.65	24.50	18,120.35
2.2	กองกลาง	33,632,100.00	34,614,303.28	11,046,436.77	31.91	23,567,866.51
2.3	กองคลัง	12,000.00	12,000.00	3,845.58	32.05	8,154.42
2.4	กองนโยบายและแผน	12,000.00	12,000.00	5,774.79	48.12	6,225.21
2.5	กองบริหารงานบุคคล	12,000.00	12,000.00	4,809.65	40.08	7,190.35
2.6	กองพัฒนานักศึกษา	12,000.00	135,470.00	78,492.86	57.94	56,977.14
2.7	กองบริหารทรัพยากรนันทบุรี	35,045,000.00	36,096,400.00	3,835,037.80	10.62	32,261,362.20
2.8	กองบริหารทรัพยากรสุพรรณบุรี	21,686,600.00	21,726,340.00	1,622,855.06	7.47	20,103,484.94

ที่	หน่วยงาน	จัดสรรตาม พ.ร.บ	หลังโอน เปลี่ยนแปลง	ผลการเบิกจ่าย	ร้อยละ	เงินคงเหลือ
2.9	กองบริหารทรัพยากรวราสุกรี	16,078,000.00	16,078,000.00	741,904.31	4.61	15,336,095.69
2.10	กองส่งเสริมคุณภาพ	0.00	0.00	0.00	0.00	0.00
3	คณะครุศาสตร์อุตสาหกรรม	35,217,900.00	34,781,818.00	8,959,396.04	25.76	25,822,421.96
4	คณะเทคโนโลยีการเกษตร และอุตสาหกรรมเกษตร	815,800.00	815,800.00	283,213.98	34.72	532,586.02
5	คณะบริหารธุรกิจ และเทคโนโลยีสารสนเทศ	8,935,200.00	8,913,680.00	6,553,493.78	73.52	2,360,186.22
6	คณะวิทยาศาสตร์ และเทคโนโลยี	22,743,700.00	20,290,033.80	17,787,417.87	87.67	2,502,615.93
7	คณะวิศวกรรมศาสตร์ และสถาปัตยกรรมศาสตร์	25,300,500.00	25,222,600.00	7,549,799.60	29.93	17,672,800.40
8	คณะศิลปศาสตร์	10,614,100.00	10,566,600.00	84,371.70	0.80	10,482,228.30
9	สถาบันวิจัยและพัฒนา	44,000.00	44,000.00	18,342.17	41.69	25,657.83
10	สำนักวิทยบริการและ เทคโนโลยีสารสนเทศ	44,000.00	44,000.00	30,916.51	70.26	13,083.49
11	สำนักส่งเสริมวิชาการ และงานทะเบียน	298,700.00	298,700.00	177,763.14	59.51	120,936.86
12	สำนักตรวจสอบภายใน	0.00	0.00	0.00	0.00	0.00

2.6.1 มหาวิทยาลัยเทคโนโลยีราชมงคลสุวรรณภูมิ ส่วนกลาง ได้รับความจัดสรรงบประมาณ 580,148,700.00 บาท งบประมาณหลังโอนเปลี่ยนแปลงรวมทั้งสิ้น 580,988,554.92 บาท ผลการเบิกจ่าย 361,582,131.74 บาท คิดเป็นร้อยละ 62.24 และคงเหลือที่ยังไม่เบิกจ่าย 219,406,423.18 บาท (ดังตารางที่ 6)

2.6.2 สำนักงานอธิการบดี ได้รับความจัดสรรงบประมาณ 106,513,700.00 บาท งบประมาณหลังโอนเปลี่ยนแปลงรวมทั้งสิ้น 108,710,513.28 บาท ผลการเบิกจ่าย 17,345,036.47 บาท คิดเป็นร้อยละ 15.96 และคงเหลือที่ยังไม่เบิกจ่าย 91,365,476.81 บาท (ดังตารางที่ 6)

2.6.2.1 สำนักงานอธิการบดี(ส่วนกลาง) ได้รับความจัดสรรงบประมาณ 24,000.00 บาท งบประมาณหลังโอนเปลี่ยนแปลงรวมทั้งสิ้น 24,000.00 บาท ผลการเบิกจ่าย 5,879.65 บาท คิดเป็นร้อยละ 24.50 และคงเหลือที่ยังไม่เบิกจ่าย 18,120.35 บาท (ดังตารางที่ 6)

2.6.2.2 กองกลาง ได้รับความจัดสรรงบประมาณ 33,632,100.00 บาท งบประมาณหลังโอนเปลี่ยนแปลงรวมทั้งสิ้น 34,614,303.28 บาท ผลการเบิกจ่าย 11,046,436.77 บาท คิดเป็นร้อยละ 31.91 และคงเหลือที่ยังไม่เบิกจ่าย 23,567,866.51 บาท (ดังตารางที่ 6)

2.6.2.3 กองคลัง ได้รับความจัดสรรงบประมาณ 12,000.00 บาท ผลการเบิกจ่าย 3,845.58 บาท คิดเป็นร้อยละ 32.05 และคงเหลือที่ยังไม่เบิกจ่าย 8,154.42 บาท (ดังตารางที่ 6)

2.6.2.4 กองนโยบายแผน ได้รับจัดสรรงบประมาณ 12,000.00 บาท ผลการเบิกจ่าย 5,774.79 บาท คิดเป็นร้อยละ 48.12 และคงเหลือที่ยังไม่เบิกจ่าย 6,225.21 บาท (ดังตารางที่ 6)

2.6.2.5 กองบริการงานบุคคล ได้รับจัดสรรงบประมาณ 12,000.00 บาท ผลการเบิกจ่าย 4,809.65 บาท คิดเป็นร้อยละ 40.08 และคงเหลือที่ยังไม่เบิกจ่าย 7,190.35 บาท (ดังตารางที่ 6)

2.6.2.6 กองพัฒนานักศึกษา ได้รับจัดสรรงบประมาณ 12,000.00 บาท งบประมาณหลังโอนเปลี่ยนแปลงรวมทั้งสิ้น 135,470.00 บาท ผลการเบิกจ่าย 78,492.86 บาท คิดเป็นร้อยละ 57.94 และคงเหลือที่ยังไม่เบิกจ่าย 56,977.14 บาท (ดังตารางที่ 6)

2.6.2.7 กองบริหารทรัพยากรนทบุรุษ ได้รับจัดสรรงบประมาณ 35,045,000.00 บาท งบประมาณหลังโอนเปลี่ยนแปลงรวมทั้งสิ้น 36,096,400.00 บาท ผลการเบิกจ่าย 3,835,037.80 บาท คิดเป็นร้อยละ 10.62 และคงเหลือที่ยังไม่เบิกจ่าย 32,261,362.20 บาท (ดังตารางที่ 6)

2.6.2.8 กองบริหารทรัพยากรสุพรรณบุรี ได้รับจัดสรรงบประมาณ 21,686,600.00 บาท งบประมาณหลังโอนเปลี่ยนแปลงรวมทั้งสิ้น 21,726,340.00 บาท ผลการเบิกจ่าย 1,622,855.06 บาท คิดเป็นร้อยละ 7.47 และคงเหลือที่ยังไม่เบิกจ่าย 20,103,484.94 บาท (ดังตารางที่ 6)

2.6.2.9 กองบริหารทรัพยากรวราสุกรี ได้รับจัดสรรงบประมาณ 16,078,000.00 บาท ผลการเบิกจ่าย 741,904.31 บาท คิดเป็นร้อยละ 4.61 และคงเหลือที่ยังไม่เบิกจ่าย 15,336,095.69 บาท (ดังตารางที่ 6)

2.6.3 คณะครุศาสตร์อุตสาหกรรม ได้รับจัดสรรงบประมาณ 35,217,900.00 บาท งบประมาณหลังโอนเปลี่ยนแปลงรวมทั้งสิ้น 34,781,818.00 บาท ผลการเบิกจ่าย 8,959,396.04 บาท คิดเป็นร้อยละ 25.76 และคงเหลือที่ยังไม่เบิกจ่าย 25,822,421.96 บาท (ดังตารางที่ 6)

2.6.4 คณะเทคโนโลยีการเกษตรและอุตสาหกรรมเกษตร ได้รับจัดสรรงบประมาณ 815,800.00 บาท ผลการเบิกจ่าย 283,213.98 บาท คิดเป็นร้อยละ 34.72 และคงเหลือที่ยังไม่เบิกจ่าย 532,586.02 บาท (ดังตารางที่ 6)

2.6.5 คณะบริหารธุรกิจและเทคโนโลยีสารสนเทศ ได้รับจัดสรรงบประมาณ 8,935,200.00 บาท งบประมาณหลังโอนเปลี่ยนแปลงรวมทั้งสิ้น 8,913,680.00 บาท ผลการเบิกจ่าย 6,553,493.78 บาท คิดเป็นร้อยละ 73.52 และคงเหลือที่ยังไม่เบิกจ่าย 2,360,186.22 บาท (ดังตารางที่ 6)

2.6.6 คณะวิทยาศาสตร์และเทคโนโลยี ได้รับจัดสรรงบประมาณ 22,743,700.00 บาท งบประมาณหลังโอนเปลี่ยนแปลงรวมทั้งสิ้น 20,290,033.80 บาท ผลการเบิกจ่าย 17,787,417.87 บาท คิดเป็นร้อยละ 87.67 และคงเหลือที่ยังไม่เบิกจ่าย 2,502,615.93 บาท (ดังตารางที่ 6)

2.6.7 คณะวิศวกรรมศาสตร์และสถาปัตยกรรมศาสตร์ ได้รับจัดสรรงบประมาณ 25,300,500.00 บาท งบประมาณหลังโอนเปลี่ยนแปลงรวมทั้งสิ้น 25,222,600.00 บาท ผลการเบิกจ่าย 7,549,799.60 บาท คิดเป็นร้อยละ 29.93 และคงเหลือที่ยังไม่เบิกจ่าย 17,672,800.40 บาท (ดังตารางที่ 6)

2.6.8 คณะศิลปศาสตร์ ได้รับจัดสรรงบประมาณ 10,614,100.00 บาท งบประมาณหลังโอนเปลี่ยนแปลงรวมทั้งสิ้น 10,566,600.00 บาท ผลการเบิกจ่าย 84,371.70 บาท คิดเป็นร้อยละ 0.80 และคงเหลือที่ยังไม่เบิกจ่าย 10,482,228.30 บาท (ดังตารางที่ 6)

2.6.9 สถาบันวิจัยและพัฒนา ได้รับจัดสรรงบประมาณ 44,000.00 บาท งบประมาณหลังโอนเปลี่ยนแปลงรวมทั้งสิ้น 44,000.00 บาท ผลการเบิกจ่าย 18,342.17 บาท คิดเป็นร้อยละ 41.69 และคงเหลือที่ยังไม่เบิกจ่าย 25,657.83 บาท (ดังตารางที่ 6)

2.6.10 สำนักวิทยบริการและเทคโนโลยีสารสนเทศ ได้รับจัดสรรงบประมาณ 44,000.00 บาท ผลการเบิกจ่าย 30,916.51 บาท คิดเป็นร้อยละ 70.26 และคงเหลือที่ยังไม่เบิกจ่าย 13,083.49 บาท (ดังตารางที่ 6)

2.6.11 สำนักส่งเสริมวิชาการและงานทะเบียน ได้รับจัดสรรงบประมาณ 298,700.00 บาท ผลการเบิกจ่าย 298,700.00 บาท คิดเป็นร้อยละ 59.51 และคงเหลือที่ยังไม่เบิกจ่าย 120,936.86 บาท (ดังตารางที่ 6)

3. รายรับจากงบประมาณเงินรายได้ ประจำปีงบประมาณ พ.ศ. 2564

ตารางที่ 7 รายรับจากงบประมาณเงินรายได้ ประจำปีงบประมาณ พ.ศ. 2564

ที่	ประเภทรายได้	ประมาณการ รายได้ 100%	รายรับจริง	ร้อยละ
	รวมทั้งสิ้น	234,883,300.00	105,685,959.26	45.00
1	รายได้จากการจัดการศึกษาของมหาวิทยาลัย	205,883,300.00	95,609,055.00	46.44
2	รายได้หรือผลประโยชน์จากการบริการวิชาการ (เฉพาะเงินนำส่งมหาวิทยาลัย)	5,000,000.00	1,550,702.00	31.01
3	รายได้หรือผลประโยชน์ที่ได้รับจากการลงทุน	8,000,000.00	2,717,160.41	33.96
4	รายได้หรือผลประโยชน์ที่ได้รับจากทรัพย์สิน	13,000,000.00	5,034,057.94	38.72
5	รายได้อื่น ๆ	3,000,000.00	774,983.91	25.83

ในการจัดทำงบประมาณรายจ่ายประจำปีงบประมาณ พ.ศ. 2564 ได้มีการประมาณการรายรับจากเงินรายได้ 234,883,300.00 บาท สำหรับรายรับจริงที่จัดเก็บได้ ณ 1 ตุลาคม 2563-28 กุมภาพันธ์ 2564 จำนวน 105,685,959.26 บาท คิดเป็นร้อยละ 45.00 เมื่อเปรียบเทียบกับประมาณการตามประเภทรายรับ พบว่า รายได้จากการจัดการศึกษาของมหาวิทยาลัย ร้อยละ 46.44 รายได้หรือผลประโยชน์จากการบริการวิชาการ ร้อยละ 31.01 รายได้หรือผลประโยชน์ที่ได้รับจากการลงทุน ร้อยละ 33.96 รายได้หรือผลประโยชน์ที่ได้รับจากทรัพย์สิน ร้อยละ 38.72 และรายได้อื่น ๆ ร้อยละ 25.83 (ดังตารางที่ 7)

4. รายงานผลการเบิกจ่ายงบประมาณเงินรายได้ ประจำปีงบประมาณ พ.ศ. 2564

แผนภูมิที่ 5 แสดงผลการเบิกจ่ายงบประมาณเงินรายได้ ประจำปีงบประมาณ พ.ศ. 2564

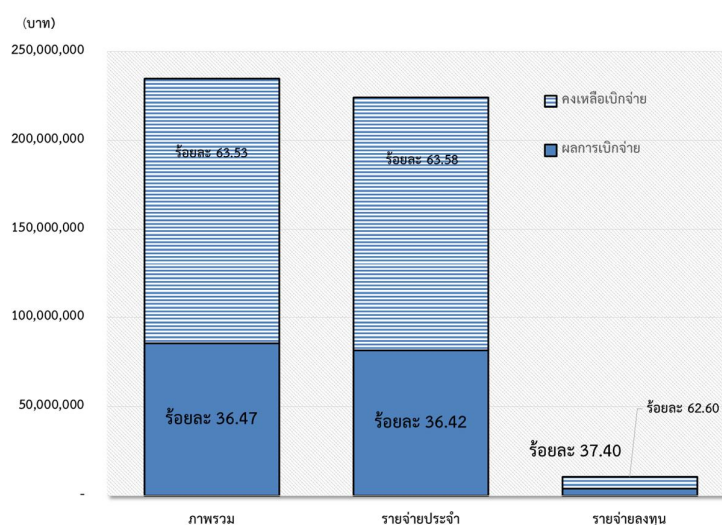

ตารางที่ 8 แสดงการเบิกจ่ายงบประมาณเงินรายได้ประจำปีงบประมาณ พ.ศ. 2564 จำแนกตามรายจ่าย

ที่	รายจ่าย	แผนการเบิกจ่าย ไตรมาส 2	จัดสรร	หลังโอนเปลี่ยนแปลง	ผลการเบิกจ่าย	ร้อยละ	เงินคงเหลือ	เปรียบเทียบกับแผนเบิกจ่าย ไตรมาส 2
1	ภาพรวม	51.69	234,883,300.00	234,883,300.00	85,651,443.64	36.47	149,231,856.36	ต่ำกว่า ร้อยละ 15.22
2	รายจ่ายประจำ	51.93	224,145,400.00	224,205,734.49	81,658,501.53	36.42	142,547,232.96	ต่ำกว่า ร้อยละ 15.51
3	รายจ่ายลงทุน	46.66	10,737,900.00	10,677,565.51	3,992,942.11	37.40	6,684,623.40	ต่ำกว่า ร้อยละ 9.26

4.1 ภาพรวม ได้รับจัดสรรงบประมาณ 234,883,300.00 บาท ผลการเบิกจ่าย 85,651,443.64 บาท คิดเป็นร้อยละ 36.47 ทั้งนี้ การเบิกจ่ายในภาพรวมต่ำกว่าแผนการใช้จ่ายไตรมาส 2 ร้อยละ 51.69 อยู่ที่ 15.22 และคงเหลือที่ยังไม่เบิกจ่าย 149,231,856.36 บาท (ดังตารางที่ 8)

แผนภูมิที่ 6 แสดงผลการเบิกจ่ายงบประมาณเงินรายได้ (รวม) ประจำปีงบประมาณ พ.ศ. 2564

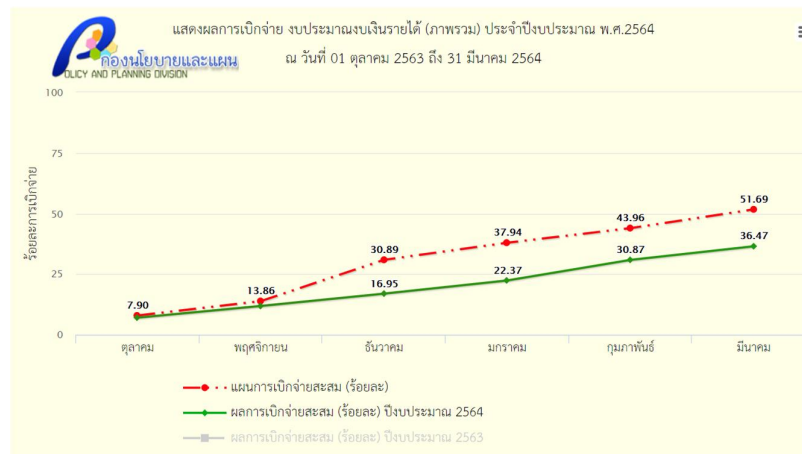

4.2 รายจ่ายประจำ ได้รับจัดสรรงบประมาณ 224,145,400.00 บาท งบประมาณหลังโอนเปลี่ยนแปลง 224,205,734.49 บาท ผลการเบิกจ่าย 81,658,501.53 บาท คิดเป็นร้อยละ 36.42 ทั้งนี้ การเบิกจ่ายรายจ่ายประจำต่ำกว่าแผนการใช้จ่ายไตรมาส 2 ร้อยละ 51.93 อยู่ที่ 15.51 และคงเหลือที่ยังไม่เบิกจ่าย 142,547,232.96 บาท

แผนภูมิที่ 7 แสดงผลการเบิกจ่ายงบประมาณเงินรายได้ (รายจ่ายประจำ) ประจำปีงบประมาณ พ.ศ. 2564

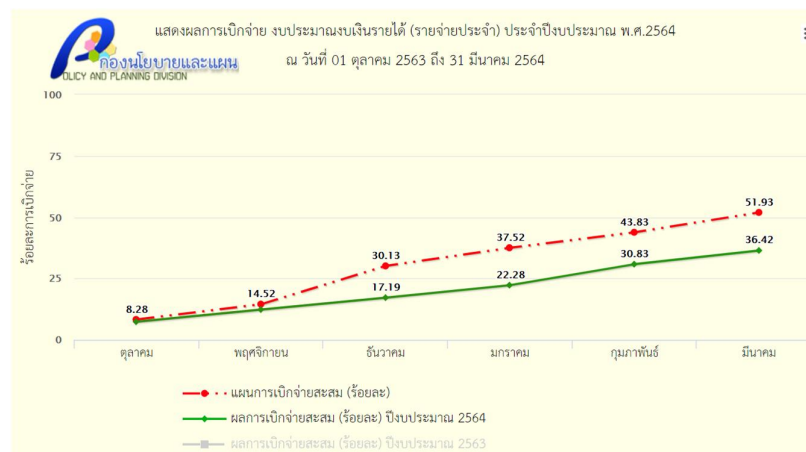

4.3 รายจ่ายลงทุน ได้รับจัดสรรงบประมาณ 10,737,900.00 บาท งบประมาณหลังโอนเปลี่ยนแปลง 10,677,565.51 บาท ผลการเบิกจ่าย 3,992,942.11 บาท คิดเป็นร้อยละ 37.40 ทั้งนี้ การเบิกจ่ายรายจ่ายลงทุนต่ำกว่าแผนการใช้จ่ายไตรมาส 2 ร้อยละ 46.66 อยู่ที่ 9.26 คงเหลือที่ยังไม่เบิกจ่าย 6,684,623.40 บาท และมีผลการดำเนินงานและการก่องหนผู้กพัน (ดังตารางที่ 9) ดังนี้

ตารางที่ 9 แสดงสถานะกระบวนการจัดซื้อจัดจ้างและการก่องหนผู้กพัน งบประมาณเงินรายได้ ประจำปีงบประมาณ พ.ศ. 2564 ณ 1 ตุลาคม 2563 - 19 เมษายน 2564

สถานะ	ครุภัณฑ์	ที่ดินและสิ่งก่อสร้าง	รายการลงทุน
	จำนวน	จำนวน	จำนวน
รวมทั้งสิ้น	61	2	63
1. อยู่ระหว่างกระบวนการจัดซื้อจัดจ้าง	1	1	2
2. รอส่งมอบครุภัณฑ์/ดำเนินงานก่อสร้าง	10	1	11
3. เบิกจ่ายเสร็จสิ้น	50	0	50

แผนภูมิที่ 8 แสดงผลการเบิกจ่ายงบประมาณเงินรายได้ (รายจ่ายลงทุน) ประจำปีงบประมาณ พ.ศ. 2564

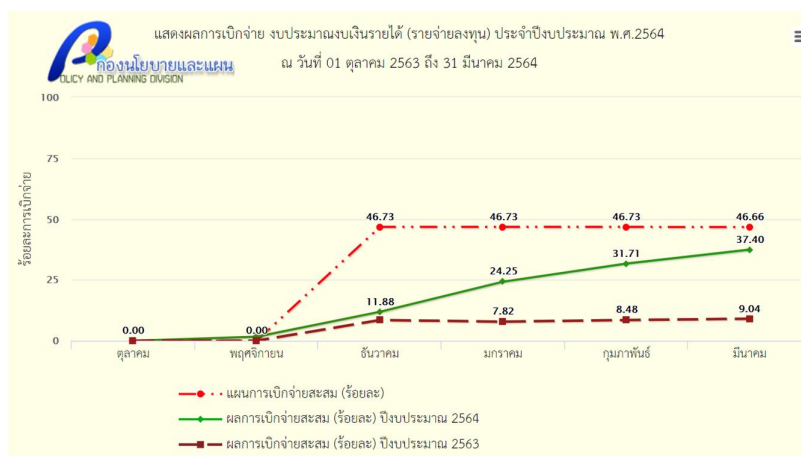

4.4 ผลการเบิกจ่ายงบประมาณเงินรายได้ ประจำปีงบประมาณ พ.ศ. 2564 จำแนกตามงบรายจ่าย

ตารางที่ 10 แสดงการเบิกจ่ายงบประมาณเงินรายได้ ประจำปีงบประมาณ พ.ศ. 2564 จำแนกตามงบรายจ่าย

ที่	งบรายจ่าย	จัดสรร	หลังโอนเปลี่ยนแปลง	ผลการเบิกจ่าย	ร้อยละ	เงินคงเหลือ
	รวมทั้งสิ้น	234,883,300	234,883,300.00	85,651,443.64	36.47	149,231,856.36
1	งบบุคลากร	3,672,000.00	3,672,000.00	3,672,000.00	100.00	0.00
2	งบดำเนินงาน	8,613,600.00	8,613,600.00	3,394,627.44	39.41	5,218,972.56
3	งบลงทุน	10,737,900.00	10,677,565.51	3,992,942.11	37.40	6,684,623.40
4	งบเงินอุดหนุน	174,530,200.00	174,379,734.49	66,186,102.28	37.96	108,193,632.21
5	งบรายจ่ายอื่น	31,030,200.00	31,241,000.00	8,357,830.30	26.75	22,883,169.70
6	งบกลาง	6,299,400.00	6,299,400.00	47,941.51	0.76	6,251,458.49

4.4.1 งบบุคลากร ได้รับจัดสรรงบประมาณ 3,672,000.00 บาท ผลการเบิกจ่าย 3,672,000.00 บาท คิดเป็นร้อยละ 100 (ดังตารางที่ 10)

4.4.2 งบดำเนินงาน ได้รับจัดสรรงบประมาณ 8,613,600.00 บาท ผลการเบิกจ่าย 3,394,627.44 บาท คิดเป็นร้อยละ 39.41 และคงเหลือที่ยังไม่เบิกจ่าย 5,218,972.56 บาท (ดังตารางที่ 10)

4.4.3 งบลงทุน ได้รับจัดสรรงบประมาณ 10,737,900.00 บาท งบประมาณหลังโอนเปลี่ยนแปลง 10,677,565.51 บาท ผลการเบิกจ่าย 3,992,942.11 บาท คิดเป็นร้อยละ 37.40 และคงเหลือที่ยังไม่เบิกจ่าย 6,684,623.40 บาท (ดังตารางที่ 10)

4.4.4 งบเงินอุดหนุน ได้รับจัดสรรงบประมาณ 174,530,200.00 บาท งบประมาณหลังโอนเปลี่ยนแปลง 174,379,734.49 บาท ผลการเบิกจ่าย 66,186,102.28 บาท คิดเป็นร้อยละ 37.96 และคงเหลือที่ยังไม่เบิกจ่าย 108,193,632.21 บาท (ดังตารางที่ 10)

4.4.5 งบรายจ่ายอื่น ได้รับจัดสรรงบประมาณ 31,030,200.00 บาท งบประมาณหลังโอนเปลี่ยนแปลง 31,241,000.00 บาท ผลการเบิกจ่าย 8,357,830.30 บาท คิดเป็นร้อยละ 26.75 และคงเหลือที่ยังไม่เบิกจ่าย 22,883,169.70 บาท (ดังตารางที่ 10)

4.4.6 งบกลาง ได้รับจัดสรรงบประมาณ 6,299,400.00 บาท ผลการเบิกจ่าย 47,941.51 บาท คิดเป็นร้อยละ 0.76 และคงเหลือที่ยังไม่เบิกจ่าย 6,251,458.49 บาท (ดังตารางที่ 10)

4.5 ผลการเบิกจ่ายงบประมาณเงินรายได้ ประจำปีงบประมาณ พ.ศ. 2564 จำแนกตามหน่วยเบิกจ่าย ตารางที่ 11 แสดงการเบิกจ่ายงบประมาณเงินรายได้ ประจำปีงบประมาณ พ.ศ. 2564 จำแนกตามหน่วยเบิกจ่าย

ที่	หน่วยเบิกจ่าย	จัดสรร	หลังโอนเปลี่ยนแปลง	ผลการเบิกจ่าย	ร้อยละ	เงินคงเหลือ
	รวมทั้งสิ้น	234,883,300.00	234,883,300.00	85,651,443.64	36.47	149,231,856.36
1	กองคลัง	168,062,800.00	166,121,646.85	68,963,792.61	41.51	97,157,854.24
2	นันทบุรี	45,181,600.00	46,690,317.11	10,271,398.23	22.00	36,418,918.88
3	สุพรรณบุรี	21,638,900.00	22,071,336.04	6,416,252.80	29.07	15,655,083.24

4.5.1 หน่วยเบิกจ่ายกองคลัง ได้รับจัดสรรงบประมาณ 168,062,800.00 บาท งบประมาณหลังโอนเปลี่ยนแปลง 166,121,646.85 บาท ผลการเบิกจ่าย 68,963,792.61 บาท คิดเป็นร้อยละ 41.51 และคงเหลือที่ยังไม่เบิกจ่าย 97,157,854.24 บาท (ดังตารางที่ 11)

4.5.2 หน่วยเบิกจ่ายกองบริหารทรัพยากรนันทบุรี ได้รับจัดสรรงบประมาณ 45,181,600.00 บาท งบประมาณหลังโอนเปลี่ยนแปลง 46,690,317.11 บาท ผลการเบิกจ่าย 10,271,398.23 บาท คิดเป็นร้อยละ 22.00 และคงเหลือที่ยังไม่เบิกจ่าย 36,418,918.88 บาท (ดังตารางที่ 11)

4.5.3 หน่วยเบิกจ่ายกองบริหารทรัพยากรสุพรรณบุรี ได้รับจัดสรรงบประมาณ 21,638,900.00 บาท งบประมาณหลังโอนเปลี่ยนแปลง 22,071,336.04 บาท ผลการเบิกจ่าย 6,416,252.80 บาท คิดเป็นร้อยละ 29.07 และคงเหลือที่ยังไม่เบิกจ่าย 15,655,083.24 บาท (ดังตารางที่ 11)

4.6 ผลการเบิกจ่ายงบประมาณเงินรายได้ ประจำปีงบประมาณ พ.ศ. 2564 จำแนกตามหน่วยงาน

ตารางที่ 12 แสดงผลการเบิกจ่ายงบประมาณเงินรายได้ ประจำปีงบประมาณ พ.ศ. 2564 จำแนกตามหน่วยงาน

ที่	หน่วยงาน	จัดสรรตาม พ.ร.บ	หลังโอน เปลี่ยนแปลง	ผลการเบิกจ่าย	ร้อยละ	เงินคงเหลือ
	รวมทั้งสิ้น	234,883,300.00	234,883,300.00	85,651,443.64	36.47	149,231,856.36
1	มทร.ส.ส่วนกลาง	95,762,800.00	94,259,282.87	48,380,807.53	51.33	45,878,475.34
2	สำนักงานอธิการบดี	46,772,000.00	48,058,029.02	15,800,610.43	32.88	32,257,418.59
2.1	สำนักงานอธิการบดี(ส่วนกลาง)	621,100.00	625,088.00	389,042.90	62.24	236,045.10
2.2	กองกลาง	14,082,900.00	14,531,108.98	5,757,639.50	39.62	8,773,469.48
2.3	กองคลัง	79,500.00	81,270.00	240.00	0.30	81,030.00
2.4	กองนโยบายและแผน	390,000.00	396,510.00	67,080.00	16.92	329,430.00
2.5	กองบริหารงานบุคคล	689,800.00	936,016.00	651,841.20	69.64	284,174.80
2.6	กองพัฒนานักศึกษา	5,341,300.00	3,766,300.00	925,719.34	24.58	2,840,580.66
2.7	กองบริหารทรัพยากรนทบุรี	9,935,700.00	11,570,900.00	2,206,301.21	19.07	9,364,598.79
2.8	กองบริหารทรัพยากร สุพรรณบุรี	7,863,100.00	8,378,336.04	3,030,366.03	36.17	5,347,970.01
2.9	กองบริหารทรัพยากรวสุกรี	6,978,000.00	6,978,000.00	2,762,528.80	39.59	4,215,471.20
2.10	กองส่งเสริมคุณภาพ	790,600.00	794,500.00	9,851.45	1.24	784,648.55
3	คณะครุศาสตร์อุตสาหกรรม	6,552,600.00	6,552,300.00	839,528.10	12.81	5,712,771.90
4	คณะเทคโนโลยีการเกษตร และอุตสาหกรรมเกษตร	2,018,600.00	2,227,150.00	319,953.40	14.37	1,907,196.60
5	คณะบริหารธุรกิจและ เทคโนโลยีสารสนเทศ	25,679,700.00	25,660,000.00	4,598,447.68	17.92	21,061,552.32
6	คณะวิทยาศาสตร์และ เทคโนโลยี	6,669,400.00	6,673,550.00	1,804,219.15	27.04	4,869,330.85
7	คณะวิศวกรรมศาสตร์ และสถาปัตยกรรมศาสตร์	32,233,300.00	32,157,217.11	8,287,411.92	25.77	23,869,805.19
8	คณะศิลปศาสตร์	12,153,000.00	12,152,515.00	3,477,285.97	28.61	8,675,229.03
9	สถาบันวิจัยและพัฒนา	2,283,000.00	2,303,930.00	409,894.00	17.79	1,894,036.00
10	สำนักวิทยบริการและ เทคโนโลยีสารสนเทศ	3,544,200.00	3,573,755.00	1,219,112.40	34.11	2,354,642.60
11	สำนักส่งเสริมวิชาการ และงานทะเบียน	1,101,700.00	1,100,440.00	454,253.55	41.28	646,186.45
12	สำนักตรวจสอบภายใน	113,000.00	165,131.00	59,919.51	36.29	105,211.49

4.6.1 มหาวิทยาลัยเทคโนโลยีราชมงคลสุวรรณภูมิ ส่วนกลาง ได้รับจัดสรรงบประมาณ 95,762,800.00 บาท งบประมาณหลังโอนเปลี่ยนแปลง 94,259,282.87 บาท ผลการเบิกจ่าย 48,380,807.53 บาท คิดเป็นร้อยละ 51.33 และคงเหลือที่ยังไม่เบิกจ่าย 45,878,475.34 บาท (ดังตารางที่ 12)

4.6.2 สำนักงานอธิการบดี ได้รับจัดสรรงบประมาณ 46,772,000.00 บาท งบประมาณหลังโอนเปลี่ยนแปลง 48,058,029.02 บาท ผลการเบิกจ่าย 15,800,610.43 บาท คิดเป็นร้อยละ 32.88 และคงเหลือที่ยังไม่เบิกจ่าย 32,257,418.59 บาท (ดังตารางที่ 12)

4.6.2.1 สำนักงานอธิการบดี (ส่วนกลาง) ได้รับจัดสรรงบประมาณ 621,100.00 บาท งบประมาณหลังโอนเปลี่ยนแปลง 625,088.00 บาท ผลการเบิกจ่าย 389,042.90 บาท คิดเป็นร้อยละ 62.24 และคงเหลือที่ยังไม่เบิกจ่าย 236,045.10 บาท (ดังตารางที่ 12)

4.6.2.2 กองกลาง ได้รับจัดสรรงบประมาณ 14,082,900.00 บาท งบประมาณหลังโอนเปลี่ยนแปลง 14,531,108.98 บาท ผลการเบิกจ่าย 5,757,639.50 บาท คิดเป็นร้อยละ 39.62 และคงเหลือที่ยังไม่เบิกจ่าย 8,773,469.48 บาท (ดังตารางที่ 12)

4.6.2.3 กองคลัง ได้รับจัดสรรงบประมาณ 79,500.00 บาท งบประมาณหลังโอนเปลี่ยนแปลง 81,270.00 บาท ผลการเบิกจ่าย 240.00 บาท คิดเป็นร้อยละ 0.30 และคงเหลือที่ยังไม่เบิกจ่าย 81,030.00 บาท (ดังตารางที่ 12)

4.6.2.4 กองนโยบายและแผน ได้รับจัดสรรงบประมาณ 390,000.00 บาท งบประมาณหลังโอนเปลี่ยนแปลง 396,510.00 บาท ผลการเบิกจ่าย 67,080.00 บาท คิดเป็นร้อยละ 16.92 และคงเหลือที่ยังไม่เบิกจ่าย 329,430.00 บาท (ดังตารางที่ 12)

4.6.2.5 กองบริหารงานบุคคล ได้รับจัดสรรงบประมาณ 689,800.00 บาท งบประมาณหลังโอนเปลี่ยนแปลง 936,016.00 บาท ผลการเบิกจ่าย 651,841.20 บาท คิดเป็นร้อยละ 69.64 และคงเหลือที่ยังไม่เบิกจ่าย 284,174.80 บาท (ดังตารางที่ 12)

4.6.2.6 กองพัฒนานักศึกษา ได้รับจัดสรรงบประมาณ 5,341,300.00 บาท งบประมาณหลังโอนเปลี่ยนแปลง 3,766,300.00 บาท ผลการเบิกจ่าย 925,719.34 บาท คิดเป็นร้อยละ 24.58 และคงเหลือที่ยังไม่เบิกจ่าย 2,840,580.66 บาท (ดังตารางที่ 12)

4.6.2.7 กองบริหารทรัพยากรนันทบุรี ได้รับจัดสรรงบประมาณ 9,935,700.00 บาท งบประมาณหลังโอนเปลี่ยนแปลง 11,570,900.00 บาท ผลการเบิกจ่าย 2,206,301.21 บาท คิดเป็นร้อยละ 19.07 และคงเหลือที่ยังไม่เบิกจ่าย 9,364,598.79 บาท (ดังตารางที่ 12)

4.6.2.8 กองบริหารทรัพยากรสุพรรณบุรี ได้รับจัดสรรงบประมาณ 7,863,100.00 บาท งบประมาณหลังโอนเปลี่ยนแปลง 8,378,336.04 บาท ผลการเบิกจ่าย 3,030,366.03 บาท คิดเป็นร้อยละ 36.17 และคงเหลือที่ยังไม่เบิกจ่าย 5,347,970.01 บาท (ดังตารางที่ 12)

4.6.2.9 กองบริหารทรัพยากรวาสูกีรี ได้รับจัดสรรงบประมาณ 6,978,000.00 บาท งบประมาณหลังโอนเปลี่ยนแปลง 6,978,000.00 บาท ผลการเบิกจ่าย 2,762,528.80 บาท คิดเป็นร้อยละ 39.59 และคงเหลือที่ยังไม่เบิกจ่าย 4,215,471.20 บาท (ดังตารางที่ 12)

4.6.2.10 กองส่งเสริมคุณภาพ ได้รับจัดสรรงบประมาณ 790,600.00 บาท งบประมาณหลังโอนเปลี่ยนแปลง 794,500.00 บาท ผลการเบิกจ่าย 9,851.45 บาท คิดเป็นร้อยละ 1.24 และคงเหลือที่ยังไม่เบิกจ่าย 784,648.55 บาท (ดังตารางที่ 12)

4.6.3 คณะครุศาสตร์อุตสาหกรรม ได้รับจัดสรรงบประมาณ 6,552,600.00 บาท งบประมาณหลังโอนเปลี่ยนแปลง 6,552,300.00 บาท ผลการเบิกจ่าย 839,528.10 บาท คิดเป็นร้อยละ 12.81 และคงเหลือที่ยังไม่เบิกจ่าย 5,712,771.90 บาท (ดังตารางที่ 12)

4.6.4 คณะเทคโนโลยีการเกษตรและอุตสาหกรรมเกษตร ได้รับจัดสรรงบประมาณ 2,018,600.00 บาท งบประมาณหลังโอนเปลี่ยนแปลง 2,227,150.00 บาท ผลการเบิกจ่าย 319,953.40 บาท คิดเป็นร้อยละ 14.37 และคงเหลือที่ยังไม่เบิกจ่าย 1,907,196.60 บาท (ดังตารางที่ 12)

4.6.5 คณะบริหารธุรกิจและเทคโนโลยีสารสนเทศ ได้รับจัดสรรงบประมาณ 25,679,700.00 บาท งบประมาณหลังโอนเปลี่ยนแปลง 25,660,000.00 บาท ผลการเบิกจ่าย 4,598,447.68 บาท คิดเป็นร้อยละ 17.92 และคงเหลือที่ยังไม่เบิกจ่าย 21,061,552.32 บาท (ดังตารางที่ 12)

4.6.6 คณะวิทยาศาสตร์และเทคโนโลยี ได้รับจัดสรรงบประมาณ 6,669,400.00 บาท งบประมาณหลังโอนเปลี่ยนแปลง 6,673,550.00 บาท ผลการเบิกจ่าย 1,804,219.15 บาท คิดเป็นร้อยละ 27.04 และคงเหลือที่ยังไม่เบิกจ่าย 4,869,330.85 บาท (ดังตารางที่ 12)

4.6.7 คณะวิศวกรรมศาสตร์และสถาปัตยกรรมศาสตร์ ได้รับจัดสรรงบประมาณ 32,233,300.00 บาท งบประมาณหลังโอนเปลี่ยนแปลง 32,157,217.11 บาท ผลการเบิกจ่าย 8,287,411.92 บาท คิดเป็นร้อยละ 25.77 และคงเหลือที่ยังไม่เบิกจ่าย 23,869,805.19 บาท (ดังตารางที่ 12)

4.6.8 คณะศิลปศาสตร์ ได้รับจัดสรรงบประมาณ 12,153,000.00 บาท งบประมาณหลังโอนเปลี่ยนแปลง 12,152,515.00 บาท ผลการเบิกจ่าย 3,477,285.97 บาท คิดเป็นร้อยละ 28.61 และคงเหลือที่ยังไม่เบิกจ่าย 8,675,229.03 บาท (ดังตารางที่ 12)

4.6.9 สถาบันวิจัยและพัฒนา ได้รับจัดสรรงบประมาณ 2,283,000.00 บาท งบประมาณหลังโอนเปลี่ยนแปลง 2,303,930.00 บาท ผลการเบิกจ่าย 409,894.00 บาท คิดเป็นร้อยละ 17.79 และคงเหลือที่ยังไม่เบิกจ่าย 1,894,036.00 บาท (ดังตารางที่ 12)

4.6.10 สำนักวิทยบริการและเทคโนโลยีสารสนเทศ ได้รับจัดสรรงบประมาณ 3,544,200.00 บาท งบประมาณหลังโอนเปลี่ยนแปลง 3,573,755.00 บาท ผลการเบิกจ่าย 1,219,112.40 บาท คิดเป็นร้อยละ 34.11 และคงเหลือที่ยังไม่เบิกจ่าย 2,354,642.60 บาท (ดังตารางที่ 12)

4.6.11 สำนักส่งเสริมวิชาการและงานทะเบียน ได้รับจัดสรรงบประมาณ 1,101,700.00 บาท งบประมาณหลังโอนเปลี่ยนแปลง 1,100,440.00 บาท ผลการเบิกจ่าย 454,253.55 บาท คิดเป็นร้อยละ 41.28 และคงเหลือที่ยังไม่เบิกจ่าย 646,186.45 บาท (ดังตารางที่ 12)

4.6.12 สำนักตรวจสอบภายใน ได้รับจัดสรรงบประมาณ 113,000.00 บาท งบประมาณหลังโอนเปลี่ยนแปลง 165,131.00 บาท ผลการเบิกจ่าย 59,919.51 บาท คิดเป็นร้อยละ 36.29 และคงเหลือที่ยังไม่เบิกจ่าย 105,211.49 บาท (ดังตารางที่ 12)

2. ผลการเบิกจ่ายงบประมาณแผ่นดิน ประจำปีงบประมาณ พ.ศ. 2560 – 2564

ตารางที่ 1 ผลการเบิกจ่ายงบประมาณแผ่นดิน ประจำปีงบประมาณ พ.ศ. 2560 - 2564 ภาพรวม

ปีงบประมาณ	เป้าหมายมติ ครม. (ร้อยละ)	จัดสรร (บาท)	หลังโอนเปลี่ยนแปลง (บาท)	ผลการเบิกจ่าย		กัมเงินไวเบิกจ่ายเหลือมีปี		คงเหลือสิ้นปี	
				(บาท)	(ร้อยละ)	(บาท)	(ร้อยละ)	(บาท)	(ร้อยละ)
ปีงบประมาณ พ.ศ. 2560	96.00	955,444,300	969,144,867.59	921,627,552.52	95.10	37,259,950.00	3.84	10,257,365.07	1.06
ปีงบประมาณ พ.ศ. 2561	96.00	897,819,500	909,042,603.63	877,641,904.50	96.55	22,388,060.00	2.46	9,012,639.13	0.99
ปีงบประมาณ พ.ศ. 2562	100.00	849,269,700	913,734,638.00	843,956,939.49	92.36	63,460,000.00	6.95	6,317,698.51	0.69
ปีงบประมาณ พ.ศ. 2563	100.00	835,135,200	833,682,092.68	735,141,209.06	88.18	92,462,545.00	11.09	6,078,338.62	0.73
ปีงบประมาณ พ.ศ. 2564 (รอบ 6 เดือน)	54.00	790,676,300	790,676,300.00	420,371,883.00	53.17	-	-	-	-

ตารางที่ 2 ผลการเบิกจ่ายงบประมาณแผ่นดิน ประจำปีงบประมาณ พ.ศ. 2560 - 2564 รายจ่ายประจำ

ปีงบประมาณ	เป้าหมายมติ ครม. (ร้อยละ)	จัดสรร (บาท)	หลังโอนเปลี่ยนแปลง (บาท)	ผลการเบิกจ่าย		กัมเงินไวเบิกจ่ายเหลือมีปี		คงเหลือสิ้นปี	
				(บาท)	(ร้อยละ)	(บาท)	(ร้อยละ)	(บาท)	(ร้อยละ)
ปีงบประมาณ พ.ศ. 2560	98.00	651,349,400	676,696,222.24	664,468,857.17	98.19	1,970,000.00	0.29	10,257,365.07	1.52
ปีงบประมาณ พ.ศ. 2561	98.36	656,665,000	671,666,840.88	662,255,201.75	98.60	399,000.00	0.06	9,012,639.13	1.34
ปีงบประมาณ พ.ศ. 2562	100.00	600,873,000	672,679,135.47	666,361,436.96	99.06	-	-	6,317,698.51	0.94
ปีงบประมาณ พ.ศ. 2563	100.00	610,927,000	618,288,019.14	612,209,680.52	99.02	-	-	6,078,338.62	0.98
ปีงบประมาณ พ.ศ. 2564 (รอบ 6 เดือน)	57.00	605,171,800	608,299,468.20	372,511,931.20	61.24	-	-	-	-

ตารางที่ 3 ผลการเบิกจ่ายงบประมาณแผ่นดิน ประจำปีงบประมาณ พ.ศ. 2560 - 2564 รายจ่ายลงทุน

ปีงบประมาณ	เป้าหมายมติ ครม. (ร้อยละ)	จัดสรร (บาท)	หลังโอนเปลี่ยนแปลง (บาท)	ผลการเบิกจ่าย		กัมเงินไวเบิกจ่ายเหลือมีปี		คงเหลือสิ้นปี	
				(บาท)	(ร้อยละ)	(บาท)	(ร้อยละ)	(บาท)	(ร้อยละ)
ปีงบประมาณ พ.ศ. 2560	87.00	304,094,900	292,448,645.35	257,158,695.35	87.93	35,289,950.00	12.07	-	-
ปีงบประมาณ พ.ศ. 2561	88.00	241,154,500	237,375,762.75	215,386,702.75	90.74	21,989,060.00	9.26	-	-
ปีงบประมาณ พ.ศ. 2562	100.00	248,396,700	241,055,502.53	177,595,502.53	73.67	63,460,000.00	26.33	-	-
ปีงบประมาณ พ.ศ. 2563	100.00	224,208,200	215,394,073.54	122,931,528.54	57.07	92,462,545.00	42.93	-	-
ปีงบประมาณ พ.ศ. 2564 (รอบ 6 เดือน)	45.00	185,504,500	182,376,831.80	47,859,951.80	26.24	-	-	-	-

3. ผลการเบิกจ่ายงบประมาณแผ่นดิน ประจำปี
งบประมาณ พ.ศ. 2564 รอบ 6 เดือน
จำแนกตามมิติต่างๆ

ผลการเบิกจ่ายงบประมาณแผ่นดิน ประจำปีงบประมาณ พ.ศ. 2564

มหาวิทยาลัยเทคโนโลยีราชมงคลสุวรรณภูมิ

รอบ 6 เดือน ระหว่างวันที่ 1 ตุลาคม 2563 - 31 มีนาคม 2564

ตารางที่ 4 ผลการเบิกจ่ายเงินก้อนเหลือมปี งบประมาณแผ่นดิน ประจำปีงบประมาณ พ.ศ. 2563 จำแนกตามรายจ่าย

ที่	งบรายจ่าย	งบประมาณ ที่กันเงินเหลือมปี	ผลการเบิกจ่าย	ร้อยละ	เงินคงเหลือ
	รวมทั้งสิ้น	92,462,545.00	89,362,101.00	96.65	92,462,448.35
1	งบลงทุน	92,462,545.00	89,362,101.00	96.65	92,462,448.35

ตารางที่ 5 ผลการเบิกจ่ายงบประมาณแผ่นดิน ประจำปีงบประมาณ พ.ศ. 2564 จำแนกตามรายจ่าย

ที่	รายจ่าย	จัดสรรตาม พ.ร.บ.	หลังโอนเปลี่ยนแปลง	ผลการเบิกจ่าย	ร้อยละ	เงินคงเหลือ
1	ภาพรวม	790,676,300.00	790,676,300.00	420,371,883.00	53.17	370,304,417.00
2	รายจ่ายประจำ	605,171,800.00	608,299,468.20	372,511,931.20	61.55	232,659,868.80
3	รายจ่ายลงทุน	185,504,500.00	182,376,831.80	47,859,951.80	25.80	137,644,548.20

ตารางที่ 6 ผลการเบิกจ่ายงบประมาณแผ่นดิน ประจำปีงบประมาณ พ.ศ. 2564 จำแนกตามงบรายจ่าย

ที่	งบรายจ่าย	จัดสรรตาม พ.ร.บ.	หลังโอนเปลี่ยนแปลง	ผลการเบิกจ่าย	ร้อยละ	เงินคงเหลือ
	รวมทั้งสิ้น	790,676,300.00	790,676,300.00	420,371,883.00	53.17	370,304,417.00
1	งบบุคลากร	167,022,700.00	167,022,700.00	84,808,909.28	50.78	82,213,790.72
2	งบดำเนินงาน	8,219,600.00	8,219,600.00	1,412,361.20	17.18	6,807,238.80
3	งบลงทุน	185,504,500.00	182,376,831.80	47,859,951.80	25.80	137,644,548.20
4	งบเงินอุดหนุน	429,929,500.00	433,057,168.20	286,290,660.72	66.59	143,638,839.28
5	งบรายจ่ายอื่น	0.00	0.00	0.00	0.00	0.00

ตารางที่ 7 ผลการเบิกจ่ายงบประมาณแผ่นดิน ประจำปีงบประมาณ พ.ศ. 2564 จำแนกตามหน่วยเบิกจ่าย

ที่	หน่วยเบิกจ่าย	จัดสรรตาม พ.ร.บ.	หลังโอนเปลี่ยนแปลง	ผลการเบิกจ่าย	ร้อยละ	เงินคงเหลือ
	รวมทั้งสิ้น	790,676,300.00	790,676,300.00	420,371,883.00	53.17	370,304,417.00
1	กองคลัง	679,506,200.00	678,873,142.00	395,190,888.74	58.16	284,315,311.26
2	นนทบุรี	69,678,400.00	70,707,800.00	13,649,620.67	19.59	56,028,779.33
3	สุพรรณบุรี	41,491,700.00	41,095,358.00	11,531,373.59	27.79	29,960,326.41

ตารางที่ 8 ผลการเบิกจ่ายงบประมาณแผ่นดิน ประจำปีงบประมาณ พ.ศ. 2564 จำแนกตามหน่วยงานระดับคณะหรือเทียบเท่า

ที่	หน่วยงาน	จัดสรรตาม พ.ร.บ	หลังโอนเปลี่ยนแปลง	ผลการเบิกจ่าย	ร้อยละ	เงินคงเหลือ
	รวมทั้งสิ้น	790,676,300.00	790,676,300.00	420,371,883.00	53.17	370,304,417.00
1	มทรส.ส่วนกลาง	580,148,700.00	580,988,554.92	361,582,131.74	62.24	219,406,423.18
2	สำนักงานอธิการบดี	106,513,700.00	108,710,513.28	17,345,036.47	15.96	91,365,476.81
3	คณะครุศาสตร์อุตสาหกรรม	35,217,900.00	34,781,818.00	8,959,396.04	25.76	25,822,421.96
4	คณะเทคโนโลยีการเกษตร และอุตสาหกรรมเกษตร	815,800.00	815,800.00	283,213.98	34.72	532,586.02
5	คณะบริหารธุรกิจและเทคโนโลยี สารสนเทศ	8,935,200.00	8,913,680.00	6,553,493.78	73.52	2,360,186.22
6	คณะวิทยาศาสตร์และเทคโนโลยี	22,743,700.00	20,290,033.80	17,787,417.87	87.67	2,502,615.93
7	คณะวิศวกรรมศาสตร์ และสถาปัตยกรรมศาสตร์	25,300,500.00	25,222,600.00	7,549,799.60	29.93	17,672,800.40
8	คณะศิลปศาสตร์	10,614,100.00	10,566,600.00	84,371.70	0.80	10,482,228.30
9	สถาบันวิจัยและพัฒนา	44,000.00	44,000.00	18,342.17	41.69	25,657.83
10	สำนักวิทยบริการและเทคโนโลยี สารสนเทศ	44,000.00	44,000.00	30,916.51	70.26	13,083.49
11	สำนักส่งเสริมวิชาการและงาน ทะเบียน	298,700.00	298,700.00	177,763.14	59.51	120,936.86
12	สำนักตรวจสอบภายใน	0.00	0.00	0.00	0.00	0.00

ตารางที่ 9 ผลการเบิกจ่ายงบประมาณแผ่นดิน ประจำปีงบประมาณ พ.ศ. 2563 จำแนกตามหน่วยงานระดับกอง

ที่	หน่วยงาน	จัดสรรตาม พ.ร.บ	หลังโอนเปลี่ยนแปลง	ผลการเบิกจ่าย	ร้อยละ	เงินคงเหลือ
	รวมทั้งสิ้น	106,513,700.00	108,710,513.28	17,345,036.47	15.96	91,365,476.81
1	สำนักงานอธิการบดี (ส่วนกลาง)	24,000.00	24,000.00	5,879.65	24.50	18,120.35
2	กองกลาง	33,632,100.00	34,614,303.28	11,046,436.77	31.91	23,567,866.51
3	กองคลัง	12,000.00	12,000.00	3,845.58	32.05	8,154.42
4	กองนโยบายและแผน	12,000.00	12,000.00	5,774.79	48.12	6,225.21
5	กองบริหารงานบุคคล	12,000.00	12,000.00	4,809.65	40.08	7,190.35
6	กองพัฒนานักศึกษา	12,000.00	135,470.00	78,492.86	57.94	56,977.14
7	กองบริหารทรัพยากรมนุษย์	35,045,000.00	36,096,400.00	3,835,037.80	10.62	32,261,362.20
8	กองบริหารทรัพยากรสุพรรณบุรี	21,686,600.00	21,726,340.00	1,622,855.06	7.47	20,103,484.94
9	กองบริหารทรัพยากรวสุกรี	16,078,000.00	16,078,000.00	741,904.31	4.61	15,336,095.69
10	กองส่งเสริมคุณภาพ	0.00	0.00	0.00	0.00	0.00

ตารางที่ 10 ผลการเบิกจ่ายงบประมาณแผ่นดิน ประจำปีงบประมาณ พ.ศ. 2564 จำแนกตามแผนงาน/ผลผลิต/งบรายจ่าย

ที่	แผนงาน/ผลผลิต/งบรายจ่าย	จัดสรรตาม พ.ร.บ.	หลังโอน	ผลการเบิกจ่าย		เงินคงเหลือ
		(บาท)	(บาท)	(บาท)	(ร้อยละ)	(บาท)
	รวมทั้งสิ้น	790,676,300.00	790,676,300.00	420,371,883.00	53.17	370,304,417.00
1	แผนงานบุคลากรภาครัฐ	525,317,600.00	525,317,600.00	330,530,703.11	62.92	194,786,896.89
1.1	รายการค่าใช้จ่ายบุคลากรภาครัฐระดับคุณภาพ การศึกษาและการเรียนรู้ตลอดชีวิต	525,317,600.00	525,317,600.00	330,530,703.11	62.92	194,786,896.89
1.1.1	งบบุคลากร	167,022,700.00	167,022,700.00	84,808,909.28	50.78	82,213,790.72
1.1.2	งบด นินงาน	8,219,600.00	8,219,600.00	1,412,361.20	17.18	6,807,238.80
1.1.3	งบเงินอุดหนุน	350,075,300.00	350,075,300.00	244,309,432.63	69.79	105,765,867.37
2	แผนงานพื้นฐานด้านการพัฒนาและเสริมสร้างศักยภาพ ทรัพยากรมนุษย์	256,421,100.00	256,421,100.00	81,921,179.89	31.95	174,499,920.11
2.1	ผลผลิตผู้สำเร็จการศึกษาด้านสังคมศาสตร์	18,633,500.00	18,633,500.00	3,497,121.48	18.77	15,136,378.52
2.1.1	งบลงทุน	10,987,300.00	10,939,700.00	-	-	10,939,700.00
1)	ค่าครุภัณฑ์	10,987,300.00	10,939,700.00	-	-	10,939,700.00
2.1.2	งบเงินอุดหนุน	7,646,200.00	7,693,800.00	3,497,121.48	45.45	4,196,678.52
1)	ค่าตอบแทน ใช้สอยและวัสดุ	5,567,200.00	5,567,200.00	3,430,174.73	61.61	2,137,025.27
2)	ค่าสาธารณูปโภค	2,079,000.00	2,126,600.00	66,946.75	3.15	2,059,653.25
2.2	ผลผลิตผู้สำเร็จการศึกษาด้านวิทยาศาสตร์และ	234,787,600.00	234,787,600.00	78,210,058.41	33.31	156,577,541.59
2.2.1	งบลงทุน	165,579,600.00	162,499,531.80	39,939,951.80	24.58	122,559,580.00
1)	ค่าครุภัณฑ์	67,179,600.00	64,190,531.80	26,969,451.80	42.01	37,221,080.00
2)	ค่าที่ดินและสิ่งก่อสร้าง	98,400,000.00	98,309,000.00	12,970,500.00	13.19	85,338,500.00
2.2.2	งบเงินอุดหนุน	69,208,000.00	72,288,068.20	38,270,106.61	52.94	34,017,961.59
1)	ค่าตอบแทน ใช้สอยและวัสดุ	55,192,200.00	55,192,200.00	31,465,855.79	57.01	23,726,344.21
2)	ค่าสาธารณูปโภค	14,015,800.00	17,095,868.20	6,804,250.82	39.80	10,291,617.38
2.3	ผลผลิต : ผลงานการให้บริการวิชาการ	3,000,000.00	3,000,000.00	214,000.00	7.13	2,786,000.00
2.3.1	งบเงินอุดหนุน	3,000,000.00	3,000,000.00	214,000.00	7.13	2,786,000.00
1)	เงินอุดหนุนค่าใช้จ่ายโครงการอนุรักษ์พันธุกรรมพืชอัน เนื่องมาจากพระราชด ธิ สมเด็จพระเทพรัตนราชสุดาฯ สยามบรมราชกุมารี	3,000,000.00	3,000,000.00	214,000.00	7.13	2,786,000.00
3	แผนงานยุทธศาสตร์เพื่อสนับสนุนด้านการพัฒนาและ เสริมสร้างศักยภาพทรัพยากรมนุษย์	8,937,600.00	8,937,600.00	7,920,000.00	88.61	1,017,600.00
3.1	โครงการพัฒนาและผลิตกำลังคนของประเทศ เพื่อ รองรับนโยบาย Thailand 4.0	8,937,600.00	8,937,600.00	7,920,000.00	88.61	1,017,600.00
3.1.1	งบลงทุน	8,937,600.00	8,937,600.00	7,920,000.00	88.61	1,017,600.00
1)	ค่าครุภัณฑ์	8,937,600.00	8,937,600.00	7,920,000.00	88.61	1,017,600.00

ตารางที่ 11 ผลการเบิกจ่ายงบประมาณแผ่นดิน ประจำปีงบประมาณ พ.ศ. 2563 (เงินกันต่อมปี)
มหาวิทยาลัยเทคโนโลยีราชมงคลสุวรรณภูมิ

ณ 1 ตุลาคม 2563 - 31 มีนาคม 2564

ลำดับ	รายการกันเงินต่อมปี	ศูนย์พื้นที่	หน่วยงาน	วันที่ลงนาม	วันสิ้นสุด	กันเงินต่อมปี	ผลการเบิกจ่าย	คงเหลือเบิกจ่าย	คำอธิบาย
	รวมทั้งสิ้น (จำนวน 9 รายการ)			สัญญา	สัญญา/ส่ง	92,462,545.00	89,362,101.00	3,100,444.00	
	งบลงทุน (จำนวน 9 รายการ)					92,462,545.00	89,362,101.00	3,100,444.00	
	ครุภัณฑ์ (จำนวน 2 รายการ)					24,267,650.00	24,267,650.00	-	
1	ชุดครุภัณฑ์ของปฏิบัติการวิเคราะห์สารพิษตกค้างทางการเกษตร และวิเคราะห์สารตกค้างในผลผลิตเกษตร	พันตรา	ทอ.	8 พ.ค. 63	5 ก.ย. 63	23,427,650.00	23,427,650.00	-	ส่งมอบและเบิกจ่ายเรียบร้อยแล้ว
2	ชุดเครื่องสีกัดเย็นสำหรับตัวอย่างพืชและสมุนไพร ตามพันตรา อาเภอพระนครศรีอยุธยา จังหวัด	พันตรา	วท.	8 ก.ย. 63	7 ธ.ค. 63	840,000.00	840,000.00	-	ส่งมอบและเบิกจ่ายเรียบร้อยแล้ว
	ที่ดินและสิ่งก่อสร้าง (จำนวน 7 รายการ)					68,194,895.00	65,094,451.00	3,100,444.00	
3	ก่อสร้างถนนคอนกรีตเสริมเหล็ก ระบบระบายน้ำ ตามงบประมาณ อาเภอเมืองนนทบุรี จังหวัดนนทบุรี [1 รายการ]	นนทบุรี	กบน.	17 เม.ย. 63	22 ม.ค. 64	4,944,140.00	4,944,140.00	-	ส่งมอบและเบิกจ่ายเรียบร้อยแล้ว
4	ปรับปรุงต่อเติมอาคาร 4 พร้อมครุภัณฑ์ ตามलयานว อาเภอสามชุก จังหวัดสุพรรณบุรี [1 รายการ]	สุพรรณบุรี	กบศ.	30 เม.ย. 63	10 ม.ค. 64	14,790,000.00	14,790,000.00	-	ส่งมอบและเบิกจ่ายเรียบร้อยแล้ว

ลำดับ	รายการการเงินที่เชื่อมโยงปี	ศูนย์พื้นที่	หน่วยงาน	วันที่ลงนาม สัญญา	วันสิ้นสุด สัญญา/ส่ง	กัณเงินที่เชื่อมโยงปี	ผลการเบิกจ่าย	คงเหลือเบิกจ่าย	คำอธิบาย
5	ก่อสร้างสนามกีฬาอนุภนประสงค์ พร้อมอุปกรณ์ ต บลยกันยาว อ นอกสามชุก จังหวัดสุพรรณบุรี [1 รายการ]	สุพรรณบุรี	กบส.	30 เม.ย. 63	19 ก.ย.63	3,875,555.00	775,111.00	3,100,444.00	1) มหาวิทยาลัยเทคโนโลยีราชมงคล บอกละเอียดอยู่กับบริษัท เอ็น บี ที คอนสตรัคชั่นแอนด์เอ็นจิเนียริ่ง จ ทัด เมื่อวันที่ 2 เมษายน 2564 สัญญามีผลสิ้นสุดตั้งแต่วันที่ 3 เมษายน 2564 ได้รับหนังสือ และผู้รับจ้างได้รับหนังสือวันที่ 3 เมษายน 2564 ค่าปรับ ณ วันที่ 3 เมษายน 2564 เป็นจ นวนเงิน 759,609.76 บาท คิดเป็นร้อยละ 19.60 2) อยู่ระหว่างคณะกรรมการ พินินการส ขวงตรวจสอบ ค่าเสียหายและประเมินรายการปริมาณงานและราคาของ สิ่งก่อสร้างคงเหลือที่ยังไม่ตัด พินินการจากรการที่ผู้รับจ้างราย เดิมยังไม่ส่งมอบ เพื่อค นวณงบประมาณส ทางการ ด พินินการจัดหาผู้รับจ้างรายใหม่ ค่าवाद พินินการเสร็จสิ้น ภายใ 30 เมษายน 2564 3) ขอขยาระยะเวลาการกันเงินที่เชื่อมโยงปี จ นวน 3,100,444.00 บาท จ นวน 3 งวดงาน (ระบุ) จ นวนวันที่ ขอขย 6 เดือน ระหว่างระยะเวลา 1 เมษายน - 30 กันยายน 2564
6	ปรับปรุงอาคารปฏิบัติกรการท่องเที่ยว และกรโรงแรงแรมระยะที่ 2 ต บลที่นตรา อ นอกพระนครศรีอยุธยา จังหวัด พระนครศรีอยุธยา [1 รายการ]	หันตรา	ตศ.	14 พ.ค. 63	23 ธ.ค.63	28,750,000.00	28,750,000.00	-	ส่งมอบและเบิกจ่ายเรียบร้อยแล้ว

ตารางที่ 1.2 ผลการเบิกจ่ายรายการลงทุน งบประมาณแผ่นดิน ประจำปีงบประมาณ พ.ศ. 2564 จำแนกตามรายการ และกระบวนรายการก่อนตัดบัญชี
มหาวิทยาลัยเทคโนโลยีราชมงคลสุวรรณภูมิ
ณ 1 ตุลาคม 2563 - 19 เมษายน 2564

รายการ	หน่วยงาน	ศูนย์พื้นที่	งบประมาณได้รับจัดสรร	งบประมาณหลังโอนเปลี่ยนแปลง	เริ่มตนสัญญา	สิ้นสุดสัญญา	วงเงินอนุมัติผูกพัน	ผลการเบิกจ่าย 1 ต.ค.63-31 มี.ค.64	คงเหลือสงคืน	รายละเอียดสถานะ
รวมทั้งสิ้น (31 รายการ)			185,504,500.00	182,376,831.80			148,254,231.80	47,859,951.80	2,022,600.00	
รายการครุภัณฑ์ (24 รายการ)			87,104,500.00	84,067,831.80			83,050,231.80	34,889,451.80	1,017,600.00	
1 ชุดปฏิบัติการทดสอบคอมพิวเตอร์ไร้พิกซ์ นูส ต บลยานยาว อ นอสามชุก จังหวัดสุพรรณบุรี 1 ชุด	คอ.	สุพรรณบุรี	2,475,000.00	2,465,000.00	27 พ.ย.63	26 เม.ย.64	2,465,000.00	-	-	รอส่งมอบครุภัณฑ์ วันที่ 26 เม.ย.64 บันทึก PO ในระบบ 30 ธ.ค.63
2 ชุดปฏิบัติการงานจักรกลการเกษตรและอุตสาหกรรม และพลังงานของไหล ต บลยานยาว อ นอสามชุก จังหวัดสุพรรณบุรี 1 ชุด	คอ.	สุพรรณบุรี	3,150,000.00	3,140,000.00	27 พ.ย.63	26 พ.ค.64	3,140,000.00	-	-	รอส่งมอบครุภัณฑ์ วันที่ 26 พ.ค.64 บันทึก PO ในระบบ 30 ธ.ค.63
3 ชุดปฏิบัติการควบคุม feed back control งานควบคุมอัตโนมัติ ต บลยานยาว อ นอสามชุก จังหวัดสุพรรณบุรี 1 ชุด	คอ.	สุพรรณบุรี	1,350,000.00	1,340,000.00	26 พ.ย.63	25 เม.ย.64	1,340,000.00	-	-	รอส่งมอบครุภัณฑ์ วันที่ 25 เม.ย.64 บันทึก PO ในระบบ 30 ธ.ค.63
4 ชุดปฏิบัติการอุปกรณ์ตรวจวัดส พริบงานควบคุมอัตโนมัติ นูส ต บลยานยาว อ นอสามชุก จังหวัดสุพรรณบุรี 1 ชุด	คอ.	สุพรรณบุรี	4,248,000.00	4,233,000.00	27 พ.ย.63	26 เม.ย.64	4,233,000.00	-	-	รอส่งมอบครุภัณฑ์ วันที่ 26 เม.ย.64 บันทึก PO ในระบบ 30 ธ.ค.63
5 ชุดปฏิบัติการอิเล็กทรอนิกส์ สัสส หรับงานควบคุมอัตโนมัติ นูส ต บลยานยาว อ นอสามชุก จังหวัดสุพรรณบุรี 5 ชุด	คอ.	สุพรรณบุรี	2,025,000.00	2,010,000.00	9 ธ.ค.63	8 พ.ค.64	2,010,000.00	-	-	รอส่งมอบครุภัณฑ์ วันที่ 8 พ.ค.64 บันทึก PO ในระบบ 30 ธ.ค.63
6 ชุดครุภัณฑ์ห้องปฏิบัติการงานเชื่อมพื้นฐาน ต บลยานยาว อ นอสามชุก จังหวัดสุพรรณบุรี 1 ชุด	คอ.	สุพรรณบุรี	1,800,000.00	1,480,000.00	3 ธ.ค.63	28 พ.ค.64	1,480,000.00	-	-	รอส่งมอบครุภัณฑ์ วันที่ 28 พ.ค.64 บันทึก PO ในระบบ 30 ธ.ค.63
7 ชุดหุ่นยนต์เชื่อมอุตสาหกรรม ต บลยานยาว อ นอสามชุก จังหวัดสุพรรณบุรี 1 ชุด	คอ.	สุพรรณบุรี	2,250,000.00	2,229,880.00	15 ธ.ค.63	14 พ.ค.64	2,229,880.00	-	-	รอส่งมอบครุภัณฑ์ วันที่ 14 พ.ค.64 บันทึก PO ในระบบ 30 ธ.ค.63
8 ชุดครุภัณฑ์ปฏิบัติการวิเคราะห์สิ่งเจือปนในนม มั่น ที่ใช้ในเครื่องจักรการเกษตร ต บลยานยาว อ นอสามชุก จังหวัดสุพรรณบุรี 1 ชุด	คอ.	สุพรรณบุรี	4,050,000.00	4,040,000.00	3 ธ.ค. 63	2 มี.ย. 64	4,040,000.00	-	-	รอส่งมอบครุภัณฑ์ วันที่ 2 มี.ย.64 บันทึก PO ในระบบ 30 ธ.ค.63
9 ชุดครุภัณฑ์ ทรัพย์สินออบมเชิงปฏิบัติการธุรกิจของ ต บลทวายสุกรี อ นอพระนครศรีอยุธยา จังหวัดพระนครศรีอยุธยา 1 ชุด	บพ.	วาสุกรี	1,620,100.00	1,620,000.00	27 ม.ค.64	26 พ.ค.64	1,620,000.00	-	-	รอส่งมอบครุภัณฑ์ วันที่ 26 พ.ค.64 บันทึก PO ในระบบ วันที่ 1 ก.พ.64

รายการ	หน่วยงาน	ศูนย์พื้นที่	งบประมาณที่ได้รับจัดสรร	งบประมาณแหล่งเงินโอนเปลี่ยนแปลง	เริ่มตนสัญญา	สิ้นสุดสัญญา	วงเงินอนุมัติผูกพัน	ผลการเบิกจ่าย 1 ต.ค.63-31 มี.ค.64	คงเหลือสิ้นปี	รายละเอียดสถานะ
10 ชุดครูฝึกที่ห้องปฏิบัติการป้องกันระบบไฟฟ้ากำลัง ตำบลหันตรา อำเภอพระนครศรีอยุธยา	วส.	หันตรา	11,103,100.00	11,085,200.00	15 ม.ค.64	13 ก.ค.64	11,085,200.00	-	-	รอส่งมอบครูฝึก วันที่ 13 ก.ค.64 บันทึก PO ในระบบ วันที่ 31 ม.ค.64
11 ชุดครูฝึกที่ห้องเรียนชั้นมัธยมศึกษาและสร้างชิ้นงานต้นแบบเพื่องานวิศวกรรม ตำบลสามใหญ่ อำเภอเมืองนนทบุรี จังหวัดนนทบุรี 1 ชุด	วส.	นนทบุรี	5,220,000.00	5,198,000.00	23 พ.ย.63	12 พ.ค.64	5,198,000.00	-	-	รอส่งมอบครูฝึก วันที่ 12 พ.ค.64 บันทึก PO ในระบบ 30 ธ.ค.63
12 ชุดครูฝึกที่ห้องบรรยายหลักสูตรภาษาอังกฤษ อุตสาหกรรมการบิน ตำบลหันตรา อำเภอพระนครศรีอยุธยา จังหวัดพระนครศรีอยุธยา	ศส.	หันตรา	9,367,200.00	9,319,700.00	4 ก.พ.64	4 พ.ค.64	9,319,700.00	-	-	รอส่งมอบครูฝึก วันที่ 4 พ.ค.64 บันทึก PO ในระบบ วันที่ 1 ก.พ.64
13 ชุดครูฝึกที่ระบบห้องเรียนอัจฉริยะ E-Smart Classroom ตำบลบ้านยาว อำเภอสานึก จังหวัดสุพรรณบุรี 1 ชุด	คอ.	สุพรรณบุรี	1,710,000.00	1,699,160.00	2 ธ.ค.63	2 มี.ค.64	1,699,160.00	1,699,160.00	-	ส่งมอบและเบิกจ่ายแล้ว
14 ชุดครูฝึกที่ห้องปฏิบัติการคอมพิวเตอร์ทดแทนเพื่อสนับสนุนการเรียนรู้ออนไลน์แบบประเทศไทย 4.0 ตำบลท่าวุ้ง อำเภอพระนครศรีอยุธยา จังหวัดอ่างทอง	บพ.	วาสุกรี	3,905,500.00	3,884,080.00	23 ธ.ค.63	21 เม.ย.64	3,884,080.00	3,884,080.00	-	ส่งมอบและเบิกจ่ายแล้ว
15 ชุดครูฝึกที่ห้องปฏิบัติการการเขียนโปรแกรมคอมพิวเตอร์ ตำบลหันตรา อำเภอพระนครศรีอยุธยา จังหวัดพระนครศรีอยุธยา 6 ชุด	วท.	หันตรา	5,022,000.00	2,596,183.80	17 ธ.ค.63	16 มี.ค.64	2,596,183.80	2,596,183.80	-	ส่งมอบและเบิกจ่ายแล้ว
16 ชุดครูฝึกที่ห้องปฏิบัติการดิจิทัลลิคัล ตำบลหันตรา อำเภอพระนครศรีอยุธยา จังหวัดพระนครศรีอยุธยา 3 ชุด	วท.	หันตรา	2,700,000.00	2,679,750.00	23 ธ.ค.63	22 มี.ค.64	2,679,750.00	2,679,750.00	-	ส่งมอบและเบิกจ่ายแล้ว
17 ชุดครูฝึกที่ห้องปฏิบัติการการจำลองและพยากรณ์ข้อมูล ตำบลหันตรา อำเภอพระนครศรีอยุธยา จังหวัดพระนครศรีอยุธยา 1 ชุด	วท.	หันตรา	900,000.00	899,900.00	29 ธ.ค.63	28 มี.ค.64	899,900.00	899,900.00	-	ส่งมอบและเบิกจ่ายแล้ว
18 ชุดครูฝึกที่ห้องปฏิบัติการแลกเปลี่ยนอิสระและการวิเคราะห์ข้อมูลขนาดใหญ่ ตำบลบางระลือ อำเภอเมืองนนทบุรี จังหวัดนนทบุรี 1 ชุด	วท.	นนทบุรี	8,937,600.00	8,937,600.00	3 ธ.ค. 63	3 มี.ค. 64	7,920,000.00	7,920,000.00	1,017,600.00	ส่งมอบและเบิกจ่ายแล้ว
19 ชุดครูฝึกที่ห้องปฏิบัติการโมเดลลิ้งค์ดิจิทัล ตำบลหันตรา อำเภอพระนครศรีอยุธยา จังหวัดพระนครศรีอยุธยา 1 ชุด	วท.	หันตรา	2,972,500.00	2,965,000.00	21 ม.ค.64	26 มี.ค.64	2,965,000.00	2,965,000.00	-	ส่งมอบและเบิกจ่ายแล้ว
20 ชุดครูฝึกที่ห้องปฏิบัติการจิตคิดและไมโครคอนโทรลเลอร์ ตำบลหันตรา อำเภอพระนครศรีอยุธยา จังหวัดพระนครศรีอยุธยา 1 ชุด	วส.	หันตรา	2,778,700.00	2,758,700.00	1 ธ.ค.63	30 เม.ย.64	2,758,700.00	2,758,700.00	-	ส่งมอบและเบิกจ่ายแล้ว

รายการ	หน่วยงาน	ศูนย์พื้นที่	งบประมาณได้รับจัดสรร	งบประมาณแหล่งเงิน เปลี่ยนแปลง	เริ่มตนสัญญา	สิ้นสุดสัญญา	วงเงินบาทที่ผูกพัน	ผลการเบิกจ่าย 1 ต.ค.63-31 มี.ค.64	คงเหลือสงคืน	รายละเอียดสถานะ
21	ชุดครุภัณฑ์ห้องปฏิบัติการอิเล็กทรอนิกส์ สังกัด บล. หันตรา อ. นอพระนครศรีอยุธยา จังหวัด พระนครศรีอยุธยา 1 ห้อง	วส.	3,167,100.00	3,149,100.00	1 ธ.ค.63	30 เม.ย.64	3,149,100.00	3,149,100.00	-	ส่งมอบและเบิกจ่ายแล้ว
22	ชุดครุภัณฑ์ห้องปฏิบัติการระบบเครือข่าย คอมพิวเตอร์เน็ตเวิร์กแลตทอป อ. นอ. สามศุก จ.จังหวัดสุพรรณบุรี 1 ชุด	คอ.	1,717,700.00	1,716,578.00	27 พ.ย.63	25 ก.พ.64	1,716,578.00	1,716,578.00	-	ส่งมอบและเบิกจ่ายแล้ว
23	ชุดปฏิบัติการซ่อมและที่รานตัวเซอร์ส รับ งานควบคุมอัตโนมัติ ต. บล. ยานยาว อ. นอ. สามศุก จ.จังหวัดสุพรรณบุรี 1 ชุด	คอ.	1,125,000.00	1,119,000.00	27 พ.ย.63	26 เม.ย.64	1,119,000.00	1,119,000.00	-	ส่งมอบและเบิกจ่ายแล้ว
24	ชุดครุภัณฑ์กับปฏิบัติงานจริงระบบไฮโดรสแตติกในงาน ไม้บวกลบผสมใหม่ ต. บล. ยานยาว อ. นอ. สามศุก จ.จังหวัดสุพรรณบุรี 1 ชุด	คอ.	3,510,000.00	3,502,000.00	27 พ.ย.63	26 พ.ค.64	3,502,000.00	3,502,000.00	-	ส่งมอบและเบิกจ่ายแล้ว
	รายการที่ต้นและสิ่งก่อสร้าง (7 รายการ)		98,400,000.00	98,309,000.00			65,204,000.00	12,970,500.00	1,005,000.00	
25	ปรับปรุงพื้นที่กับปฏิบัติงานและการเรียนรู้กลุ่ม เรียน ต. บล. ท้าวสุกรี อ. นอพระนครศรีอยุธยา จังหวัดพระนครศรีอยุธยา 1 รายการ	กบว.	15,000,000.00	15,000,000.00			-	-	-	- มหาวิทยาลัยประกาศเรียนออราคา วันที่ 30 ตุลาคม 2563 - มีผู้ยื่นอุทธรณ์ จ. นวน 2 ราย - มหาวิทยาลัยสงขลานครินทร์ของหน่วยงานของรัฐ ไปยังคณะกรรมการพิจารณาอุทธรณ์ กรมบัญชีกลางเพื่อขอ ำวินิจฉัย เมื่อวันที่ 10 พฤศจิกายน 2563 กรมบัญชีกลางได้รับ เอกสารวันที่ 12 พฤศจิกายน 2563 มหาวิทยาลัยติดต่อตามผลเป็น ระยะ โดยทราบว่า พิจารณาเรียบร้อยแล้ว อยู่ระหว่างการทำ หนังสือตอบกลับ และ การสอบถามล่าสุด วันที่ 5 เมษายน 2564 สถานะยังคงอยู่ระหว่าง ท หนังสือตอบกลับมายังมหาวิทยาลัย - มติที่ประชุมคณะกรรมการติดตามผลการดำเนินงานและการใช้ จ่ายงบประมาณ ประจำปีงบประมาณ พ.ศ. 2564 ครั้งที่ 2/64 วันที่ 19 เม.ย.64 มีมติที่ประชุมมอบให้กองนโยบายและแผน ประสานจังหวัดพระนครศรีอยุธยาในการติดตามผลการดำเนินงาน

รายการ	หน่วยงาน	ศูนย์พื้นที่	งบประมาณได้รับจัดสรร	งบประมาณแหล่งเงิน เปลี่ยนแปลง	เริ่มต้นสัญญา	สิ้นสุดสัญญา	วงเงินอนุมัติผูกพัน	ผลการเบิกจ่าย 1 ต.ค.63-31 มี.ค.64	คงเหลือสงคืน	รายละเอียดสถานะ
26	อาคารหอประชุม ตำบลยานนาวา อำเภอสาทร จังหวัดสุพรรณบุรี 1 หลัง ตามหนังสือ สำนักงบประมาณ ความที่สผด ที่ นร 0722/8940 ลง วันที่ 31 มี.ค.64 สำนักพิจารณาเงินสัญญา 78,720,000 บาทตั้งมี	กบ.ส.	17,100,000.00	17,100,000.00	31 มี.ค.64	29 มี.ย.64	1,487,000.00	-	-	วันที่ 5 เม.ย.64 สำนักงบประมาณพิจารณาอนุมัติแบบรูปรายการ และค่าก่อสร้าง วงเงินสัญญา จำนวน 78,720,000 บาท คาดว่าจะลงนามสัญญาภายในวันที่ 21 เมษายน 2564
27	ปรับปรุงตอมืออาคารโรงฝึกงาน คณะครุศาสตร์ อุตสาหกรรม ตำบลยานนาวา อำเภอสาทร จังหวัดสุพรรณบุรี 1 รายการ	คอ.	1,900,000.00	1,900,000.00	31 มี.ค.64	29 มี.ย.64	1,487,000.00	-	413,000.00	อยู่ระหว่างก่อสร้างงวดงานที่ 1 ระยะเวลา 90 วัน จำนวน 3 งวดงาน
28	ปรับปรุงตอมืออาคารพัฒนาเครื่องต้นแบบ คณะครุศาสตร์อุตสาหกรรม ตำบลยานนาวา อำเภอ สาทร จังหวัดสุพรรณบุรี 1 รายการ	คอ.	2,400,000.00	2,400,000.00	31 มี.ค.64	29 มี.ย.64	1,858,000.00	-	542,000.00	อยู่ระหว่างก่อสร้างงวดงานที่ 1 ระยะเวลา 90 วัน จำนวน 3 งวดงาน
29	ปรับปรุงห้องประชุมสนามเทววิทยลัย และห้องประชุมคณะกรรมาธิการฯ ตำบลหันตรา อำเภอ พระนครศรีอยุธยา จังหวัดพระนครศรีอยุธยา 1 รายการ	กท.	12,000,000.00	12,000,000.00	25 มี.ค.64	23 มี.ย.64	11,950,000.00	-	50,000.00	อยู่ระหว่างก่อสร้างงวดงานที่ 1 ระยะเวลา 90 วัน จำนวน 5 งวดงาน
30	ปรับปรุงอาคารหอประชุมพระพิรุณระลึกไปรดเกล้า ตำบลหันตรา อำเภอพระนครศรีอยุธยา จังหวัดพระนครศรีอยุธยา 1 รายการ	กท.	20,000,000.00	19,949,000.00	5 มี.ค.64	2 มี.ย.64	19,949,000.00	9,974,500.00	-	- จำนวน 2 งวดงาน ระยะเวลา 90 วัน ลงนามสัญญา วันที่ 5 มี.ค.64 สิ้นสุดสัญญา วันที่ 2 มี.ย.64 - อยู่ระหว่างการดำเนินงานในงวดงานที่ 2 (งวดสุดท้าย)
31	ปรับปรุงอาคาร 4 อาคาร 5 อาคาร 6 และอาคาร 7 ตำบลสวนใหญ่ อำเภอเมืองนนทบุรี จังหวัดนนทบุรี 1 รายการ	กบ.น.	30,000,000.00	29,960,000.00	15 มี.ค.64	13 ส.ค.64	29,960,000.00	2,996,000.00	-	อยู่ระหว่างก่อสร้างงวดงานที่ 2-3 คาดว่าจะส่งงวดงานที่ 2 ภายในเดือนเมษายน 2564 ระยะเวลา จำนวน 6 งวดงาน 210 วัน

ตารางที่ 13 ผลการเบิกจ่ายงบประมาณแผ่นดิน ประจำปีงบประมาณ พ.ศ. 2564 จำแนกตามหน่วยงานระดับคณะหรือเทียบเท่า
ณ 1 ตุลาคม 2563 - 31 มีนาคม 2564

ที่	หน่วยงาน	รายจ่ายประจำ				รายจ่ายลงทุน				ภาพรวม			
		จัดสรรตาม พ.ร.บ.	หลังโอนเปลี่ยนแปลง	ผลการเบิกจ่าย	ร้อยละ	จัดสรรตาม พ.ร.บ.	หลังโอนเปลี่ยนแปลง	ผลการเบิกจ่าย	ร้อยละ	จัดสรรตาม พ.ร.บ.	หลังโอนเปลี่ยนแปลง	ผลการเบิกจ่าย	ร้อยละ
	รวมทั้งสิ้น	605,171,800.00	608,299,468.20	372,511,931.20	61.24	185,504,500.00	182,376,931.80	47,859,951.80	26.24	790,676,300.00	790,676,400.00	420,371,883.00	53.17
1	มทร.สวนกลาง	580,148,700.00	580,988,554.92	361,582,131.74	62.24	-	-	-	-	580,148,700.00	580,988,554.92	361,582,131.74	62.24
2	ส. นังงานอธิการบดี	12,413,700.00	14,701,513.28	4,374,556.47	29.76	94,100,000.00	94,009,000.00	12,970,500.00	13.80	106,513,700.00	108,710,513.28	17,345,036.47	15.96
3	คณะครุศาสตร์อุตสาหกรรม	1,507,200.00	1,507,200.00	922,658.04	61.22	33,710,700.00	33,274,618.00	8,036,738.00	24.15	35,217,900.00	34,781,818.00	8,959,396.04	25.76
4	คณะเทคโนโลยีการเกษตรและอุตสาหกรรมเกษตร	815,800.00	815,800.00	283,213.98	34.72	-	-	-	-	815,800.00	815,800.00	283,213.98	34.72
5	คณะบริหารธุรกิจและเทคโนโลยีสารสนเทศ	3,409,600.00	3,409,600.00	2,669,413.78	78.29	5,525,600.00	5,504,180.00	3,884,080.00	70.57	8,935,200.00	8,913,780.00	6,553,493.78	73.52
6	คณะวิทยาศาสตร์และเทคโนโลยี	2,211,600.00	2,211,600.00	726,584.07	32.85	20,532,100.00	18,078,433.80	17,060,833.80	94.37	22,743,700.00	20,290,033.80	17,787,417.87	87.67
7	คณะวิศวกรรมศาสตร์และสถาปัตยกรรมศาสตร์	3,031,600.00	3,031,600.00	1,641,999.60	54.16	22,268,900.00	22,191,000.00	5,907,800.00	26.62	25,300,500.00	25,222,600.00	7,549,799.60	29.93
8	คณะศิลปศาสตร์	1,246,900.00	1,246,900.00	84,371.70	6.77	9,367,200.00	9,319,700.00	0.00	0.00	10,614,100.00	10,566,600.00	84,371.70	0.80
9	สถาบันวิจัยและพัฒนา	44,000.00	44,000.00	18,342.17	41.69	-	-	-	-	44,000.00	44,000.00	18,342.17	41.69
10	ส. นวัตกรรมบริการและเทคโนโลยีสารสนเทศ	44,000.00	44,000.00	30,916.51	70.26	-	-	-	-	44,000.00	44,000.00	30,916.51	70.26
11	ส. นวัตกรรมวิชาการและงานทะเบียน	298,700.00	298,700.00	177,763.14	59.51	-	-	-	-	298,700.00	298,700.00	177,763.14	59.51
12	ส. นวัตกรรมสุขภาพ	-	-	-	-	-	-	-	-	-	-	-	-

ตารางที่ 15 ผลการเบิกจ่ายงบประมาณรายจ่ายประจำปีงบประมาณ พ.ศ. 2564 จำแนกตามประเภทรายจ่าย และหน่วยเบิกจ่าย

มหาวิทยาลัยเทคโนโลยีราชมงคลสุวรรณภูมิ

ณ 1 ตุลาคม 2563 - 31 มีนาคม 2564

ภาพรวม

ที่	ประเภท รายจ่าย	จัดสรร/เบิกจ่าย	มทรส.	หน่วยเบิกจ่าย		
				กค.	กบน.	กบส.
ภาพรวม	จัดสรร		790,676,300.00	679,506,200.00	69,678,400.00	41,491,700.00
	หลังโอนเปลี่ยนแปลง		790,676,300.00	678,873,142.00	70,707,800.00	41,095,358.00
	เบิกจ่าย (บาท)		420,371,883.00	395,190,888.74	13,649,620.67	11,531,373.59
	เบิกจ่าย (ร้อยละ)		53.17	58.21	19.30	28.06
	ผูกพัน (บาท)		-	-	-	-
	ผูกพัน (ร้อยละ)		-	-	-	-
1. รายจ่ายประจำ	จัดสรร		605,171,800.00	588,970,000.00	8,420,800.00	7,781,000.00
	หลังโอนเปลี่ยนแปลง		608,299,468.20	590,966,528.20	9,512,200.00	7,820,740.00
	เบิกจ่าย (บาท)		372,511,931.20	366,283,674.94	2,733,620.67	3,494,635.59
	เบิกจ่าย (ร้อยละ)		61.24	61.98	28.74	44.68
	ผูกพัน (บาท)		-	-	-	-
	ผูกพัน (ร้อยละ)		-	-	-	-
2. รายจ่ายลงทุน	จัดสรร		185,504,500.00	90,536,200.00	61,257,600.00	33,710,700.00
	หลังโอนเปลี่ยนแปลง		182,376,831.80	87,906,613.80	61,195,600.00	33,274,618.00
	เบิกจ่าย (บาท)		47,859,951.80	28,907,213.80	10,916,000.00	8,036,738.00
	เบิกจ่าย (ร้อยละ)		26.24	32.88	17.84	24.15
	ผูกพัน (บาท)		-	-	-	-
	ผูกพัน (ร้อยละ)		-	-	-	-

สำนักงานอธิการบดี

ที่	ประเภท รายการ	จัดสรร/เบิกจ่าย	มทรส.	หน่วยเบิกจ่าย		
				กค.	กบน.	กบส.
ภาพรวม	จัดสรร		106,513,700.00	49,782,100.00	52,145,000.00	4,586,600.00
	หลังโอนเปลี่ยนแปลง		108,710,513.28	50,887,773.28	53,196,400.00	4,626,340.00
	เบิกจ่าย (บาท)		17,345,036.47	11,887,143.61	3,835,037.80	1,622,855.06
	เบิกจ่าย (ร้อยละ)		15.96	23.36	7.21	35.08
	ผูกพัน (บาท)		-	-	-	-
	ผูกพัน (ร้อยละ)		-	-	-	-
1. รายการประจำ	จัดสรร		12,413,700.00	2,782,100.00	5,045,000.00	4,586,600.00
	หลังโอนเปลี่ยนแปลง		14,701,513.28	3,938,773.28	6,136,400.00	4,626,340.00
	เบิกจ่าย (บาท)		4,374,536.47	1,912,643.61	839,037.80	1,622,855.06
	เบิกจ่าย (ร้อยละ)		29.76	48.56	13.67	35.08
	ผูกพัน (บาท)		-	-	-	-
	ผูกพัน (ร้อยละ)		-	-	-	-
2. รายการลงทุน	จัดสรร		94,100,000.00	47,000,000.00	47,100,000.00	
	หลังโอนเปลี่ยนแปลง		94,009,000.00	46,949,000.00	47,060,000.00	
	เบิกจ่าย (บาท)		12,970,500.00	9,974,500.00	2,996,000.00	
	เบิกจ่าย (ร้อยละ)		13.80	21.25	6.37	-
	ผูกพัน (บาท)		-	-	-	-
	ผูกพัน (ร้อยละ)		-	-	-	-

ตารางที่ 16 ผลการเบิกจ่ายงบประมาณแผ่นดินประจำปีงบประมาณ พ.ศ. 2564 จำแนกตามแผนงาน ผลผลิต/โครงการ และหน่วยงานระดับคณะหรือเทียบเท่า

มหาวิทยาลัยเทคโนโลยีราชมงคลสุวรรณภูมิ

ณ 1 ตุลาคม 2563 - 31 มีนาคม 2564

สำนักงานอธิการบดี

ที่	แผนงาน ผลผลิต/ โครงการ	จัดสรร/เบิกจ่าย	มทพร.	มทพร.ส่วนกลาง	หน่วยงาน									
					สอ.	คอ.	ทอ.	บพ.	วพ.	วส.	ศศ.	สวท.	สวส.	สวท.
รวมทั้งสิ้น	จัดสรร	790,676,300.00	580,148,700.00	35,217,900.00	8,935,200.00	22,743,700.00	25,300,500.00	10,614,100.00	44,000.00	44,000.00	44,000.00	298,700.00	-	
	จัดสรรตั้งโอนเปลี่ยนแปลง	790,676,300.00	580,988,554.92	34,781,818.00	8,913,680.00	20,290,033.80	25,222,600.00	10,566,600.00	44,000.00	44,000.00	44,000.00	298,700.00	-	
	เบิกจ่าย	420,371,883.00	361,582,131.74	8,959,396.04	6,553,493.78	17,787,417.87	7,549,799.60	84,371.70	18,342.17	30,916.51	177,763.14	-		
	ร้อยละ	53.17	62.24	25.76	73.52	87.67	29.93	0.80	41.69	70.26	59.51	-		
1.งบบุคลากร	จัดสรร	167,022,700.00	167,022,700.00	-	-	-	-	-	-	-	-	-		
	จัดสรรตั้งโอนเปลี่ยนแปลง	167,022,700.00	167,022,700.00	-	-	-	-	-	-	-	-	-		
	เบิกจ่าย	84,808,909.28	84,808,909.28	-	-	-	-	-	-	-	-	-		
	ร้อยละ	50.78	50.78	-	-	-	-	-	-	-	-	-		
1.1 เงินเดือน	จัดสรร	141,844,000.00	141,844,000.00	-	-	-	-	-	-	-	-	-		
	จัดสรรตั้งโอนเปลี่ยนแปลง	141,844,000.00	141,844,000.00	-	-	-	-	-	-	-	-	-		
	เบิกจ่าย	73,249,047.99	73,249,047.99	-	-	-	-	-	-	-	-	-		
	ร้อยละ	51.64	51.64	-	-	-	-	-	-	-	-	-		
1.2 ค่าจ้างประจำ	จัดสรร	9,776,400.00	9,776,400.00	-	-	-	-	-	-	-	-	-		
	จัดสรรตั้งโอนเปลี่ยนแปลง	9,776,400.00	9,776,400.00	-	-	-	-	-	-	-	-	-		
	เบิกจ่าย	4,615,080.00	4,615,080.00	-	-	-	-	-	-	-	-	-		
	ร้อยละ	47.21	47.21	-	-	-	-	-	-	-	-	-		
1.3 ค่าจ้างชั่วคราว	จัดสรร	1,692,100.00	1,692,100.00	-	-	-	-	-	-	-	-	-		
	จัดสรรตั้งโอนเปลี่ยนแปลง	1,692,100.00	1,692,100.00	-	-	-	-	-	-	-	-	-		
	เบิกจ่าย	745,398.71	745,398.71	-	-	-	-	-	-	-	-	-		
	ร้อยละ	44.05	44.05	-	-	-	-	-	-	-	-	-		
1.4 ค่าตอบแทน พนักงานราชการอัตรา เดิม	จัดสรร	13,710,200.00	13,710,200.00	-	-	-	-	-	-	-	-	-		
	จัดสรรตั้งโอนเปลี่ยนแปลง	13,710,200.00	13,710,200.00	-	-	-	-	-	-	-	-	-		
	เบิกจ่าย	6,199,382.58	6,199,382.58	-	-	-	-	-	-	-	-	-		
	ร้อยละ	45.22	45.22	-	-	-	-	-	-	-	-	-		

ที่	แผนงาน ผลผลิต/ โครงการ	จัดสรร/เบิกจ่าย	มพรธ.	มพรธ.ส่วนกลาง	งบกลาง															
					สอ.	คอ.	ทอ.	บย.	วย.	วส.	คศ.	สวท.	สวส.	สวท.	สศท.					
2. งบดำเนินงาน		จัดสรร	8,219,600.00	8,219,600.00	-	-	-	-	-	-	-	-	-	-	-	-	-	-	-	
		จัดสรรคลังโอนเปลี่ยนแปลง	8,219,600.00	8,219,600.00	-	-	-	-	-	-	-	-	-	-	-	-	-	-	-	-
		เบิกจ่าย	1,412,361.20	1,412,361.20	-	-	-	-	-	-	-	-	-	-	-	-	-	-	-	-
		ร้อยละ	17.18	17.18	-	-	-	-	-	-	-	-	-	-	-	-	-	-	-	-
		จัดสรร	8,219,600.00	8,219,600.00	-	-	-	-	-	-	-	-	-	-	-	-	-	-	-	-
3. งบลงทุน		จัดสรรคลังโอนเปลี่ยนแปลง	8,219,600.00	8,219,600.00	-	-	-	-	-	-	-	-	-	-	-	-	-	-	-	-
		เบิกจ่าย	1,412,361.20	1,412,361.20	-	-	-	-	-	-	-	-	-	-	-	-	-	-	-	-
		ร้อยละ	17.18	17.18	-	-	-	-	-	-	-	-	-	-	-	-	-	-	-	-
		จัดสรร	185,504,500.00	-	94,100,000.00	33,710,700.00	-	5,525,600.00	20,532,100.00	22,268,900.00	9,367,200.00	-	-	-	-	-	-	-	-	-
		จัดสรรคลังโอนเปลี่ยนแปลง	182,376,831.80	-	94,009,000.00	33,274,618.00	-	5,504,080.00	18,078,433.80	22,191,000.00	9,319,700.00	-	-	-	-	-	-	-	-	-
3.1 ครุภัณฑ์ (สิ่งคท+วีย)		เบิกจ่าย	47,859,951.80	-	129,705,000.00	8,036,738.00	-	388,408.00	1,706,833.80	590,780.00	0.00	-	-	-	-	-	-	-	-	
		ร้อยละ	26.24	-	13.80	24.15	-	70.57	94.37	26.62	0.00	-	-	-	-	-	-	-	-	
		จัดสรร	77,737,300.00	-	29,410,700.00	-	-	5,525,600.00	20,532,100.00	22,268,900.00	-	-	-	-	-	-	-	-	-	
		จัดสรรคลังโอนเปลี่ยนแปลง	74,748,131.80	-	28,974,618.00	-	-	5,504,080.00	18,078,433.80	22,191,000.00	-	-	-	-	-	-	-	-	-	
		เบิกจ่าย	34,889,451.80	-	8,036,738.00	-	388,408.00	1,706,833.80	590,780.00	-	-	-	-	-	-	-	-	-	-	
3.2 ที่ดินและก่อสร้าง (สิ่งคท+วีย)		ร้อยละ	46.68	-	-	27.74	-	70.57	26.62	-	-	-	-	-	-	-	-	-		
		จัดสรร	107,767,200.00	-	94,100,000.00	4,300,000.00	-	-	-	9,367,200.00	-	-	-	-	-	-	-	-		
		จัดสรรคลังโอนเปลี่ยนแปลง	107,628,700.00	-	94,009,000.00	4,300,000.00	-	-	-	9,319,700.00	-	-	-	-	-	-	-	-		
		เบิกจ่าย	129,705,000.00	-	129,705,000.00	0.00	-	-	-	0.00	-	-	-	-	-	-	-	-		
		ร้อยละ	12.05	-	13.80	0.00	-	-	-	0.00	-	-	-	-	-	-	-	-		
3.3 ครุภัณฑ์ (แผนยุทธศาสตร์)		จัดสรร	-	-	-	-	-	-	-	-	-	-	-	-	-	-	-	-		
		จัดสรรคลังโอนเปลี่ยนแปลง	-	-	-	-	-	-	-	-	-	-	-	-	-	-	-	-		
		เบิกจ่าย	-	-	-	-	-	-	-	-	-	-	-	-	-	-	-	-		
		ร้อยละ	-	-	-	-	-	-	-	-	-	-	-	-	-	-	-	-		
		จัดสรร	-	-	-	-	-	-	-	-	-	-	-	-	-	-	-	-		
4. งบเงินอุดหนุน		จัดสรร	429,929,500.00	404,906,400.00	12,413,700.00	1,507,200.00	815,800.00	3,409,600.00	2,211,600.00	3,031,600.00	1,246,900.00	44,000.00	44,000.00	298,700.00	-					
		จัดสรรคลังโอนเปลี่ยนแปลง	433,057,168.20	405,746,254.92	14,701,513.28	1,507,200.00	815,800.00	3,409,600.00	2,211,600.00	3,031,600.00	1,246,900.00	44,000.00	44,000.00	298,700.00	-					
		เบิกจ่าย	286,290,660.72	275,360,861.26	4,374,536.47	922,658.04	283,213.98	2,669,413.78	726,584.07	1,641,999.60	84,371.70	18,342.17	30,916.51	177,763.14	-					
		ร้อยละ	66.11	67.87	29.76	61.22	34.72	78.29	32.85	54.16	6.77	41.69	70.26	59.51	-					
		จัดสรร	350,075,300.00	350,075,300.00	-	-	-	-	-	-	-	-	-	-	-					
4.1 เงินอุดหนุนทั่วไป (แผนงานโครงการ ภาครัฐ)		จัดสรรคลังโอนเปลี่ยนแปลง	350,075,300.00	350,075,300.00	-	-	-	-	-	-	-	-	-	-						
		เบิกจ่าย	244,309,432.63	244,309,432.63	-	-	-	-	-	-	-	-	-	-						
		ร้อยละ	69.79	69.79	-	-	-	-	-	-	-	-	-	-						
		จัดสรร	60,759,400.00	36,060,300.00	12,305,700.00	1,483,200.00	791,800.00	3,385,600.00	2,187,600.00	3,007,600.00	1,222,900.00	20,000.00	20,000.00	274,700.00						
		จัดสรรคลังโอนเปลี่ยนแปลง	60,759,400.00	33,772,486.72	14,592,513.28	1,483,200.00	791,800.00	3,385,600.00	2,187,600.00	3,007,600.00	1,222,900.00	20,000.00	20,000.00	274,700.00						
4.2 ortonแผนงาน สยและสัต		เบิกจ่าย	34,896,030.52	24,080,345.78	4,338,071.43	915,602.46	274,656.12	2,659,413.78	719,631.21	1,657,721.74	72,056.00	8,679.00	18,940.00	170,913.00						
		ร้อยละ	57.43	71.30	29.73	61.73	34.69	78.55	32.90	54.45	5.89	43.40	94.70	62.22						

4. ผลรายรับรายจ่ายจากงบประมาณเงินรายได้ ประจำปีงบประมาณ พ.ศ. 2560 - 2564

ตารางที่ 18 ผลรายการจ่าย จากงบประมาณเงินรายได้ ประจำปีงบประมาณ พ.ศ. 2560 - 2564

ที่	ปีงบประมาณ	รายรับจริง	รายจ่ายจริง งบประมาณ		
			รายจ่ายจริง	เงินกันเหลือปี*	
2	ปีงบประมาณ พ.ศ.2560	284,223,679.26	184,731,966.53	4,715,239.56	
3	ปีงบประมาณ พ.ศ.2561	276,135,761.77	199,009,277.38	8,730,889.01	
4	ปีงบประมาณ พ.ศ.2562	241,397,748.75	174,992,599.03	3,657,510.00	
5	ปีงบประมาณ พ.ศ.2563	203,597,070.25	165,972,957.68	7,845,225.90	
6	ปีงบประมาณ พ.ศ.2564 (รอบ 6 เดือน)	105,685,959.26	85,651,443.64	0.00	
					รวม
					189,447,206.09
					207,740,166.39
					178,650,109.03
					173,818,183.58
					85,651,443.64

หมายเหตุ : *เงินกันไว้เบิกจ่ายเหลือปีเป็นผลการเบิกจ่ายจริง ดังนี้

1. ปีงบประมาณ พ.ศ. 2560 - 2564 ปรับปรุงการเบิกจ่ายเงินกันเรียบร้อยแล้ว
2. รายรับจริงงบประมาณ พ.ศ. 2564 ณ 1 ตุลาคม 2563 - 28 กุมภาพันธ์ 2564

5. รายรับจากงบประมาณเงินรายได้ ประจำปี
งบประมาณ พ.ศ. 2564 รอบ 5 เดือน

ตารางที่ 19 งบรายรับจากงบประมาณเงินรายได้ ประจำปีงบประมาณ พ.ศ. 2560 - 2564

ที่	ประเภทรายได้	รายรับจริง					
		ปีงบประมาณ	2560	2561	2562	2563	2564 (5 เดือน)
	รวมทั้งสิ้น	แผน ผล ร้อยละ	233,780,000.00 284,223,679.26 121.58	304,696,300.00 276,135,761.77 90.63	291,960,000.00 241,397,748.75 82.68	253,044,300.00 203,597,070.25 80.46	234,883,300.00 105,685,959.26 45.00
1	รายได้จากการจัดการศึกษา	แผน ผล ร้อยละ	210,280,000.00 205,508,547.15 97.73	279,196,300.00 229,237,492.77 82.11	265,960,000.00 213,321,361.14 80.21	228,044,300.00 171,771,975.00 75.32	205,883,300.00 95,609,055.00 46.44
2	รายได้หรือผลประโยชน์จากการบริการวิชาการ (เฉพาะเงินนอกลบวิทยาลัย)	แผน ผล ร้อยละ	3,500,000.00 4,267,614.36 121.93	4,000,000.00 1,493,311.44 37.33	4,000,000.00 4,416,978.95 110.42	4,000,000.00 4,790,631.40 119.77	5,000,000.00 1,550,702.00 31.01
3	รายได้หรือผลประโยชน์ที่ได้รับจากการลงทุน	แผน ผล ร้อยละ	9,000,000.00 7,975,148.21 88.61	8,000,000.00 15,902,498.59 198.78	8,000,000.00 9,174,099.21 114.68	6,000,000.00 10,452,920.16 174.22	8,000,000.00 2,717,160.41 33.96
4	รายได้หรือผลประโยชน์ที่ได้รับจากทรัพย์สิน	แผน ผล ร้อยละ	8,000,000.00 6,638,295.00 82.98	10,000,000.00 11,494,263.26 114.94	10,000,000.00 11,950,723.95 119.51	13,000,000.00 12,785,027.80 98.35	13,000,000.00 5,034,057.94 38.72
5	รายได้อื่น ๆ	แผน ผล ร้อยละ	3,000,000.00 59,834,074.54 1,994.47	3,500,000.00 18,008,195.71 514.52	4,000,000.00 2,534,585.50 63.36	2,000,000.00 3,796,515.89 189.83	3,000,000.00 774,983.91 25.83

หมายเหตุ :

1. รายรับจริงจากปีงบประมาณ พ.ศ. 2564 ณ 1 ตุลาคม 2563 - 28 กุมภาพันธ์ 2564

ตารางที่ 20 หารายรับจากงบประมาณเงินรายได้ ประจำปีงบประมาณ พ.ศ. 2564 จำแนกตามรายจ่าย และหน่วยงานระดับคณะหรือเทียบเท่า

มหาวิทยาลัยเทคโนโลยีราชมงคลสุวรรณภูมิ

ณ 1 ตุลาคม 2563 - 28 กุมภาพันธ์ 2564

ภาพรวม

ที่	ประเภทรายได้	มทรส.	หน่วยงาน															
			สร.รวม	คอ.	ทอ.	บพ.	วท.	วส.	คศ.	สวพ.	สวส.	สวพ.	สคณ.					
	รวมทั้งสิ้น	234,883,300.00	234,883,300.00	-	-	-	-	-	-	-	-	-	-	-	-	-	-	-
	รายรับจริง	105,685,959.26	8,702,202.26	8,127,672.00	4,600,660.00	38,393,440.00	6,760,660.00	34,219,820.00	769,515.00	6,300.00	53,200.00	-	-	-	-	-	-	-
	ร้อยละ	45.00	-	-	-	-	-	-	-	-	-	-	-	-	-	-	-	-
1	รายได้จากการจัดการศึกษาของมหาวิทยาลัย	205,883,300.00	205,883,300.00	-	-	-	-	-	-	-	-	-	-	-	-	-	-	-
	รายรับจริง	95,609,055.00	-	7,969,810.00	4,454,660.00	38,005,140.00	6,291,160.00	34,093,780.00	4,794,505.00	-	-	-	-	-	-	-	-	-
	ร้อยละ	46.44	-	-	-	-	-	-	-	-	-	-	-	-	-	-	-	-
2	รายได้หรือผลประโยชน์จากการบริการวิชาการ (เฉพาะเงินมาส่งมหาวิทยาลัย)	5,000,000.00	5,000,000.00	-	-	-	-	-	-	-	-	-	-	-	-	-	-	-
	รายรับจริง	1,550,702.00	176,000.00	157,862.00	146,000.00	388,300.00	469,500.00	126,040.00	27,500.00	6,300.00	53,200.00	-	-	-	-	-	-	-
	ร้อยละ	31.01	4.40	-	-	-	-	-	-	-	-	-	-	-	-	-	-	-
3	รายได้หรือผลประโยชน์ที่ได้รับจากการลงทุน	8,000,000.00	8,000,000.00	-	-	-	-	-	-	-	-	-	-	-	-	-	-	-
	รายรับจริง	2,717,160.41	2,717,160.41	-	-	-	-	-	-	-	-	-	-	-	-	-	-	-
	ร้อยละ	33.96	33.96	-	-	-	-	-	-	-	-	-	-	-	-	-	-	-
4	รายได้หรือผลประโยชน์ที่ได้รับจากทรัพย์สิน	13,000,000.00	13,000,000.00	-	-	-	-	-	-	-	-	-	-	-	-	-	-	-
	รายรับจริง	5,034,057.94	5,034,057.94	-	-	-	-	-	-	-	-	-	-	-	-	-	-	-
	ร้อยละ	38.72	38.72	-	-	-	-	-	-	-	-	-	-	-	-	-	-	-
5	รายได้จากการบริจาค	3,000,000.00	3,000,000.00	-	-	-	-	-	-	-	-	-	-	-	-	-	-	-
	รายรับจริง	774,983.91	774,983.91	-	-	-	-	-	-	-	-	-	-	-	-	-	-	-
	ร้อยละ	25.83	25.83	-	-	-	-	-	-	-	-	-	-	-	-	-	-	-

ตารางที่ 21 หารายรับจากงบประมาณเงินรายได้ ประจำปีงบประมาณ พ.ศ. 2564 จำนวนตามประเภทรายได้ และหน่วยงานระดับกอง

มหาวิทยาลัยเทคโนโลยีราชมงคลสุวรรณภูมิ

ณ 1 ตุลาคม 2563 - 28 กุมภาพันธ์ 2564

สำนักงานอธิการบดี

ที่	ประเภทรายได้	สร.รวม	หน่วยงาน											
			สอ.	กก.	กค.	กผ.	กบ.	กพ.	กบม.	กบส.	กบจ.	กสค.		
	รวมทั้งสิ้น	8,492,652.26	7,437,597.26	-	-	-	-	-	-	-	1,055,055.00	-	-	-
1	รายได้จากการจัดการศึกษาของมหาวิทยาลัย	2.79	2.44	-	-	-	-	-	-	-	-	-	-	-
2	รายได้หรือผลประโยชน์จากการบริการวิชาการ (เฉพาะเงินนวมมหาวิทยาลัย)	176,000.00	176,000.00	-	-	-	-	-	-	-	-	-	-	-
3	รายได้หรือผลประโยชน์ที่ได้รับจากการลงทุน	2,717,160.41	2,717,160.41	-	-	-	-	-	-	-	-	-	-	-
4	รายได้หรือผลประโยชน์ที่ได้รับจากทรัพย์สิน	4,824,507.94	3,769,452.94	-	-	-	-	-	-	-	1,055,055.00	-	-	-
5	รายได้อื่น ๆ	48.25	37.69	-	-	-	-	-	-	-	-	-	-	-
		774,983.91	774,983.91	-	-	-	-	-	-	-	-	-	-	-
		22.14	22.14	-	-	-	-	-	-	-	-	-	-	-

*รายได้หรือผลประโยชน์ที่ได้รับจากทรัพย์สิน

1) ค่าเช่าสถานที่/เครื่องมืออุปกรณ์ หน่วยงานที่รับผิดชอบ ได้แก่ กก. กบม. กนส. กบจ.

2) โครงการหอพักสวัสดิการนักศึกษา หน่วยงานที่รับผิดชอบ ได้แก่ กพ.

6. ผลการเบิกจ่ายงบประมาณเงินรายได้
ประจำปีงบประมาณ พ.ศ. 2564 รอบ 6 เดือน
จำแนกตามมิติต่างๆ

ผลการเบิกจ่ายงบประมาณเงินรายได้ ประจำปีงบประมาณ พ.ศ. 2564

มหาวิทยาลัยเทคโนโลยีราชมงคลสุวรรณภูมิ

รอบ 6 เดือน ระหว่างวันที่ 1 ตุลาคม 2563 - 31 มีนาคม 2564

ตารางที่ 22 ผลการเบิกจ่ายเงินก้อนเหลือมปี งบประมาณเงินรายได้ ประจำปีงบประมาณ พ.ศ. 2563

ที่	งบรายจ่าย	งบประมาณ ที่กั้นเงินเหลือมปี	ผลการเบิกจ่าย	ร้อยละ	เงินคงเหลือ
รวมทั้งสิ้น		8,006,679.35	7,922,865.10	98.95	13,416,751.45
1	เงินก้อนเหลือมปี 63 ปกติ	7,929,040.15	7,845,225.90	98.94	83,814.25
2	เงินก้อนเหลือมปี 63 เงินกองทุนสหกิจศึกษา	77,639.20	77,639.20	100.00	0.00
3	เงินก้อนเหลือมปี 63 เงินรายได้สะสม	17,550,000.00	4,217,062.80	24.03	13,332,937.20

ตารางที่ 23 ผลการเบิกจ่ายงบประมาณเงินรายได้ ประจำปีงบประมาณ พ.ศ. 2564 จำแนกตามรายจ่าย

ที่	รายจ่าย	จัดสรร	หลังโอนเปลี่ยนแปลง	ผลการเบิกจ่าย	ร้อยละ	เงินคงเหลือ
1	ภาพรวม	234,883,300.00	234,883,300.00	85,651,443.64	36.47	149,231,856.36
2	รายจ่ายประจำ	224,145,400.00	224,205,734.49	81,658,501.53	36.42	142,547,232.96
3	รายจ่ายลงทุน	10,737,900.00	10,677,565.51	3,992,942.11	37.40	6,684,623.40

ตารางที่ 24 ผลการเบิกจ่ายงบประมาณเงินรายได้ ประจำปีงบประมาณ พ.ศ. 2564 จำแนกตามงบรายจ่าย

ที่	งบรายจ่าย	จัดสรร	หลังโอนเปลี่ยนแปลง	ผลการเบิกจ่าย	ร้อยละ	เงินคงเหลือ
รวมทั้งสิ้น		234,883,300	234,883,300.00	85,651,443.64	36.47	149,231,856.36
1	งบบุคลากร	3,672,000.00	3,672,000.00	3,672,000.00	100.00	0.00
2	งบดำเนินงาน	8,613,600.00	8,613,600.00	3,394,627.44	39.41	5,218,972.56
3	งบลงทุน	10,737,900.00	10,677,565.51	3,992,942.11	37.40	6,684,623.40
4	งบเงินอุดหนุน	174,530,200.00	174,379,734.49	66,186,102.28	37.96	108,193,632.21
5	งบรายจ่ายอื่น	31,030,200.00	31,241,000.00	8,357,830.30	26.75	22,883,169.70
6	งบกลาง	6,299,400.00	6,299,400.00	47,941.51	0.76	6,251,458.49

ตารางที่ 25 ผลการเบิกจ่ายงบประมาณเงินรายได้ ประจำปีงบประมาณ พ.ศ. 2564 จำแนกตามหน่วยเบิกจ่าย

ที่	หน่วยเบิกจ่าย	จัดสรร	หลังโอนเปลี่ยนแปลง	ผลการเบิกจ่าย	ร้อยละ	เงินคงเหลือ
รวมทั้งสิ้น		234,883,300.00	234,883,300.00	85,651,443.64	36.47	149,231,856.36
1	กองคลัง	168,062,800.00	166,121,646.85	68,963,792.61	41.51	97,157,854.24
2	นนทบุรี	45,181,600.00	46,690,317.11	10,271,398.23	22.00	36,418,918.88
3	สุพรรณบุรี	21,638,900.00	22,071,336.04	6,416,252.80	29.07	15,655,083.24

ตารางที่ 26 ผลการเบิกจ่ายงบประมาณเงินรายได้ ประจำปีงบประมาณ พ.ศ. 2564 จำแนกตามหน่วยงานระดับคณะหรือเทียบเท่า

ณ 1 ตุลาคม 2563 - 31 มีนาคม 2564

ที่	หน่วยงาน	จัดสรร	หลังโอนเปลี่ยนแปลง	ผลการเบิกจ่าย	ร้อยละ	เงินคงเหลือ
	รวมทั้งสิ้น	234,883,300.00	234,883,300.00	85,651,443.64	36.47	149,231,856.36
1	มทรส.สวนกลาง	95,762,800.00	94,259,282.87	48,380,807.53	51.33	45,878,475.34
2	ส นักงานอธิการบดี	46,772,000.00	48,058,029.02	15,800,610.43	32.88	32,257,418.59
3	คณะครุศาสตร์อุตสาหกรรม	6,552,600.00	6,552,300.00	839,528.10	12.81	5,712,771.90
4	คณะเทคโนโลยีการเกษตร และอุตสาหกรรมเกษตร	2,018,600.00	2,227,150.00	319,953.40	14.37	1,907,196.60
5	คณะบริหารธุรกิจและ เทคโนโลยีสารสนเทศ	25,679,700.00	25,660,000.00	4,598,447.68	17.92	21,061,552.32
6	คณะวิทยาศาสตร์และ	6,669,400.00	6,673,550.00	1,804,219.15	27.04	4,869,330.85
7	คณะวิศวกรรมศาสตร์ และสถาปัตยกรรมศาสตร์	32,233,300.00	32,157,217.11	8,287,411.92	25.77	23,869,805.19
8	คณะศิลปศาสตร์	12,153,000.00	12,152,515.00	3,477,285.97	28.61	8,675,229.03
9	สถาบันวิจัยและพัฒนา	2,283,000.00	2,303,930.00	409,894.00	17.79	1,894,036.00
10	ส นักวิทยบริการและ เทคโนโลยีสารสนเทศ	3,544,200.00	3,573,755.00	1,219,112.40	34.11	2,354,642.60
11	ส นักส่งเสริมวิชาการและงาน ทะเบียน	1,101,700.00	1,100,440.00	454,253.55	41.28	646,186.45
12	ส นักตรวจสอบภายใน	113,000.00	165,131.00	59,919.51	36.29	105,211.49

ตารางที่ 27 ผลการเบิกจ่ายงบประมาณเงินรายได้ ประจำปีงบประมาณ พ.ศ. 2564 จำแนกตามหน่วยงานระดับกอง

ณ 1 ตุลาคม 2563 - 31 มีนาคม 2564

ที่	หน่วยงาน	จัดสรร	หลังโอนเปลี่ยนแปลง	ผลการเบิกจ่าย	ร้อยละ	เงินคงเหลือ
	รวมทั้งสิ้น	46,772,000.00	48,058,029.02	15,800,610.43	32.88	32,257,418.59
1	ส นักงานอธิการบดี	621,100.00	625,088.00	389,042.90	62.24	236,045.10
2	กองกลาง	14,082,900.00	14,531,108.98	5,757,639.50	39.62	8,773,469.48
3	กองคลัง	79,500.00	81,270.00	240.00	0.30	81,030.00
4	กองนโยบายและแผน	390,000.00	396,510.00	67080.00	16.92	329,430.00
5	กองบริหารงานบุคคล	689,800.00	936,016.00	651,841.20	69.64	284,174.80
6	กองพัฒนานักศึกษา	5,341,300.00	3,766,300.00	925,719.34	24.58	2,840,580.66
7	กองบริหารทรัพยากรมนุษย์	9,935,700.00	11,570,900.00	2,206,301.21	19.07	9,364,598.79
8	กองบริหารทรัพยากร	7,863,100.00	8,378,336.04	3,030,366.03	36.17	5,347,970.01
9	กองบริหารทรัพยากรวัสดุ	6,978,000.00	6,978,000.00	2,762,528.80	39.59	4,215,471.20
10	กองส่งเสริมคุณภาพ	790,600.00	794,500.00	9,851.45	1.24	784,648.55

ตารางที่ 28 ผลการเบิกจ่ายงบประมาณเงินรายได้ ประจำปีงบประมาณ พ.ศ. 2564 จำแนกตามแผนงาน/ผลผลิต/งบรายจ่าย

ณ 1 ตุลาคม 2563 - 31 มีนาคม 2564

ที่	แผนงาน/ผลผลิต/งบรายจ่าย	รวมทั้งสิ้น				
		จัดสรร	หลังโอนเปลี่ยนแปลง	ผลการเบิกจ่าย	ร้อยละ	เงินคงเหลือ
	รวมทั้งสิ้น	234,883,300.00	234,883,300.00	85,651,443.64	36.47	149,231,856.36
1	แผนงานบุคลากรภาครัฐ	24,589,200.00	24,589,200.00	16,417,427.44	66.77	8,171,772.56
1.1	รายการค่าใช้จ่ายบุคลากรภาครัฐยกระดับคุณภาพการศึกษาและการเรียนรู้ตลอดชีวิต	24,589,200.00	24,589,200.00	16,417,427.44	66.77	8,171,772.56
1.1.1	งบบุคลากร	3,672,000.00	3,672,000.00	3,672,000.00	100.00	-
1.1.2	งบดำเนินงาน	8,613,600.00	8,613,600.00	3,394,627.44	39.41	5,218,972.56
1.1.3	งบเงินอุดหนุน	12,303,600.00	12,303,600.00	9,350,800.00	76.00	2,952,800.00
2	แผนงานพื้นฐานด้านการพัฒนาและเสริมสร้างศักยภาพทรัพยากรมนุษย์	203,994,700.00	203,994,700.00	69,186,074.69	33.92	134,808,625.31
2.1	ผลผลิตผู้สำเร็จการศึกษาด้านสังคมศาสตร์	27,891,500.00	27,272,815.00	6,790,301.75	24.90	20,482,513.25
2.1.1	งบลงทุน	817,600.00	817,115.00	817,115.00	100.00	-
1)	ค่าครุภัณฑ์	817,600.00	817,115.00	817,115.00	100.00	-
2.1.2	งบเงินอุดหนุน	24,913,100.00	24,294,900.00	5,856,386.75	24.11	18,438,513.25
1)	ค่าตอบแทน ไซสอยและวัสดุ	18,862,300.00	18,252,700.00	4,521,150.16	24.77	13,731,549.84
2)	ค่าสาธารณูปโภค	78,200.00	78,200.00	23,606.59	30.19	54,593.41
3)	เงินอุดหนุนกองทุนสหกิจศึกษา	716,700.00	716,700.00	716,700.00	100.00	-
4)	เงินอุดหนุนค่าใช้จ่ายในการจัดสหกิจศึกษา	2,866,700.00	2,866,700.00	155,730.00	5.43	2,710,970.00
5)	เงินอุดหนุนค่าใช้จ่ายพัฒนาคุณภาพการจัดการศึกษา	2,389,200.00	2,380,600.00	439,200.00	18.45	1,941,400.00
2.1.3	งบรายจ่ายอื่น	2,160,800.00	2,160,800.00	116,800.00	5.41	2,044,000.00
1)	ค่าใช้จ่ายในการจัดกีฬาภายใน มทรส.	115,800.00	115,800.00	-	-	115,800.00
2)	ค่าใช้จ่ายในการจัดการศึกษาระดับอุดมศึกษา	1,944,200.00	1,944,200.00	116,800.00	6.01	1,827,400.00
3)	ค่าใช้จ่ายในการจัดการเรียนปรับพื้นฐาน	100,800.00	100,800.00	-	-	100,800.00
2.2	ผลผลิตผู้สำเร็จการศึกษาด้านวิทยาศาสตร์และเทคโนโลยี	173,852,300.00	174,470,985.00	62,022,019.94	35.55	112,448,965.06
2.2.2	งบลงทุน	9,920,300.00	9,860,450.51	3,175,827.11	32.21	6,684,623.40
1)	ค่าครุภัณฑ์	4,200,300.00	4,140,450.51	3,175,827.11	76.70	964,623.40
2)	ค่าที่ดินและสิ่งก่อสร้าง	5,720,000.00	5,720,000.00	-	-	5,720,000.00
2.2.3	งบเงินอุดหนุน	135,062,600.00	135,530,334.49	50,605,162.53	37.34	84,925,171.96
1)	ค่าตอบแทน ไซสอยและวัสดุ	70,775,100.00	72,966,444.49	24,101,588.84	33.03	48,864,855.65
2)	ค่าสาธารณูปโภค	27,148,400.00	27,148,400.00	12,006,812.52	44.23	15,141,587.48
3)	เงินอุดหนุนค่าใช้จ่ายในการจัดสหกิจศึกษา	4,000,900.00	4,000,900.00	695,263.00	17.38	3,305,637.00
4)	เงินอุดหนุนกองทุนสหกิจศึกษา	1,000,300.00	1,000,300.00	1,000,300.00	100.00	-
5)	เงินอุดหนุนโครงการหอพักสวัสดิการนักศึกษา	2,332,700.00	2,332,700.00	880,719.34	37.76	1,451,980.66
6)	เงินอุดหนุนทุนผลิตและพัฒนาบุคลากรระดับปริญญาโท-เอก	966,700.00	966,700.00	966,700.00	100.00	-
7)	เงินอุดหนุนกองทุนสวัสดิการจากเงินรายได้ของมหาวิทยาลัย	2,000,000.00	2,000,000.00	-	-	2,000,000.00
8)	เงินอุดหนุนกองทุนส่งเสริมกิจกรรมนักศึกษาและกีฬาของมหาวิทยาลัย	280,000.00	280,000.00	280,000.00	100.00	-
9)	เงินอุดหนุนกองทุนส่งเสริมงานวิจัย	11,744,200.00	11,744,200.00	9,474,997.00	80.68	2,269,203.00
10)	เงินอุดหนุนค่าใช้จ่ายเพื่อดำเนินการตามยุทธศาสตร์การพัฒนามหาวิทยาลัยเทคโนโลยีราชมงคลสุวรรณ	3,500,000.00	3,500,000.00	184,724.60	5.28	3,315,275.40

ที่	แผนงาน/ผลผลิต/งบรายจ่าย	รวมทั้งสิ้น				
11)	เงินอุดหนุนค่าใช้จ่ายพัฒนาคุณภาพการจัดการศึกษา	11,314,300.00	9,590,690.00	1,014,057.23	10.57	8,576,632.77
2.2.4	งบรายจ่ายอื่น	28,869,400.00	29,080,200.00	8,241,030.30	28.34	20,839,169.70
1)	ค่าใช้จ่ายในการรับสมัครนักศึกษา	2,138,000.00	2,138,000.00	375,700.00	17.57	1,762,300.00
2)	ค่าใช้จ่ายในการท บัตรนักศึกษา	305,200.00	305,200.00	222,700.00	72.97	82,500.00
3)	ค่าใช้จ่ายในการตรวจโรคนักศึกษา	595,400.00	595,400.00	-	-	595,400.00
4)	ค่าใช้จ่ายในการจัดท คู่มือนักศึกษา	372,100.00	372,100.00	-	-	372,100.00
5)	ค่าใช้จ่ายในการจัดท ซีดีเพลง มทรส.	368,500.00	368,500.00	-	-	368,500.00
6)	ค่าใช้จ่ายในการปฐมนิเทศนักศึกษา	2,083,900.00	2,083,900.00	-	-	2,083,900.00
7)	ค่าใช้จ่ายในการปัจฉิมนิเทศนักศึกษา	1,761,200.00	1,962,100.00	1,670,605.30	85.14	291,494.70
8)	ค่าใช้จ่ายในการจัดท ชุดกิจกรรมของนักศึกษา	1,339,700.00	1,339,700.00	-	-	1,339,700.00
9)	ค่าใช้จ่ายในการจัดท ชุดอุปกรณ์แต่งกายของนักศึกษา	744,200.00	744,200.00	-	-	744,200.00
10)	ค่าเครื่องแบบนักศึกษา (หลักสูตร ศศ.บ. สาขาภาษาอังกฤษอุตสาหกรรมการบิน)	101,500.00	101,500.00	-	-	101,500.00
11)	ค่าทดสอบ TOEIC	29,000.00	29,000.00	-	-	29,000.00
12)	ค่ากิจกรรมในหลักสูตร	40,600.00	40,600.00	-	-	40,600.00
13)	ค่าใช้จ่ายในการประกันอุบัติเหตุนักศึกษา	1,703,000.00	1,703,000.00	-	-	1,703,000.00
14)	ค่าใช้จ่ายในการจัดท กีฬภายใน มทรส.	1,587,200.00	1,597,100.00	726,135.00	45.47	870,965.00
15)	ค่าใช้จ่ายในการจัดท กิจกรรมของสโมสรนักศึกษา	4,257,500.00	4,257,500.00	4,257,500.00	100.00	-
16)	ค่าใช้จ่ายในการจัดท กิจกรรมของชมรม	851,500.00	851,500.00	851,500.00	100.00	-
17)	ค่าใช้จ่ายในการซี นทะเบียนบัณฑิต	4,486,900.00	4,486,900.00	136,890.00	3.05	4,350,010.00
18)	ค่าใช้จ่ายในการจัดการเรียนปรับพื้นฐาน	750,600.00	750,600.00	-	-	750,600.00
19)	ค่าใช้จ่ายในการจัดการศึกษาภาคฤดูร้อน	5,353,400.00	5,353,400.00	-	-	5,353,400.00
2.3	ผลผลิตผลงานการให้บริการวิชาการ	1,065,800.00	1,065,800.00	246,733.00	23.15	819,067.00
2.3.1	งบเงินอุดหนุน	1,065,800.00	1,065,800.00	246,733.00	23.15	819,067.00
1)	เงินอุดหนุนค่าใช้จ่ายโครงการบริการวิชาการ	1,065,800.00	1,065,800.00	246,733.00	23.15	819,067.00
2.4	ผลผลิตผลงานทำนุบำรุงศิลปวัฒนธรรม	1,185,100.00	1,185,100.00	127,020.00	10.72	1,058,080.00
2.4.1	งบรายจ่ายอื่น	1,185,100.00	1,185,100.00	127,020.00	10.72	1,058,080.00
1)	เงินอุดหนุนค่าใช้จ่ายโครงการศิลปวัฒนธรรมและสิ่งแวดล้อม	1,185,100.00	1,185,100.00	127,020.00	10.72	1,058,080.00
3	งบกลาง	6,299,400.00	6,299,400.00	47,941.51	0.76	6,251,458.49

ตารางที่ 29 ผลการเบิกจ่ายงบประมาณเงินรายได้ ประจำปีงบประมาณ พ.ศ. 2563 (ถึงสิ้นเดือนมีนาคม 2564)
มหาวิทยาลัยเทคโนโลยีราชมงคลสุวรรณภูมิ
ณ 1 ตุลาคม 2563 - 19 เมษายน 2564

ที่	รายการเบิกจ่ายงบประมาณเงินรายได้ ประจำปีงบประมาณ พ.ศ. 2563 (ถึงสิ้นเดือนมีนาคม 2564)	ศูนย์พื้นที่	หน่วยงาน	วันที่ลงนามสัญญา	วันสิ้นสุดสัญญา/ส่งมอบ	กัณเงินเหลือปี	วงเงินตามสัญญา/คู่ค้า	ผลการเบิกจ่าย 1 ต.ค.63-31 มี.ค.64	คงเหลือเบิกจ่าย	คงเหลือสต็อก	ผลการดำเนินงาน
	รวมทั้งสิ้น (จำนวน 16 รายการ)					25,556,679.35	22,320,954.62	12,139,927.90	12,249,939.09	1,168,812.36	ผลการดำเนินงาน
	เงินกันเหลือปี 63 ปกติ (จำนวน 13 รายการ)					7,929,040.15	7,929,040.15	7,845,225.90	-	83,814.25	ดำเนินการและเบิกจ่ายเสร็จสิ้นทุกรายการ
	เงินกันเหลือปี 63 เงินของชุมชนศึกษา (จำนวน 1 รายการ)					77,639.20	77,639.20	77,639.20	-	-	ดำเนินการและเบิกจ่ายเสร็จสิ้นทุกรายการ
	เงินกันเหลือปี 63 เงินรายได้สะสม (คงเหลือ จำนวน 2 รายการ)					17,550,000.00	14,314,275.27	4,217,062.80	12,249,939.09	1,084,998.11	
1	โครงการรับเสด็จสมเด็จพระกนิษฐาธิราชเจ้ากรมสมเด็จพระเทพรัตนราชสุดาฯ สยามบรมราชกุมารี เสด็จพระราชดำเนินเปิด "อาคารบูรณมงคล" ในวันที่ 2 มีนาคม 2564	หัตถา	มทร.ส.			12,550,000.00	10,164,375.27	4,217,062.80	8,100,039.09	234,898.11	
1.1	ฝ่ายพิธีการ					52,920.00	-	-	52,920.00	-	
1.2	ฝ่ายพระสุรัสวดีและพระภรรยาทรงกลางวัน		พอ.			161,640.00	161,640.00	-	161,640.00	-	
1.2.1	การเตรียมสถานที่ปรุงพระภรรยา					44,500.00	44,500.00	-	44,500.00	-	
	- เปลี่ยนบานพลาสติกกันแมลงบริเวณทางอาคาร 19					10,000.00	10,000.00	-	10,000.00	-	
	- ค่าติดตั้งบานพลาสติกกันแมลง					4,500.00	4,500.00	-	4,500.00	-	
	- ค่าทำความสะอาดและค่าเชื้ออาคาร 19					30,000.00	30,000.00	-	30,000.00	-	
1.2.2	จัดซื้อภาชนะสำหรับพระภรรยา					40,000.00	40,000.00	-	40,000.00	-	
	- ภาชนะสำหรับพระภรรยาทรงกลางวัน					30,000.00	30,000.00	-	30,000.00	-	
	- ชุดกาแฟ ชุดเครื่องวางและแก้ว					10,000.00	10,000.00	-	10,000.00	-	
1.2.3	จัดซื้อและบริหารจัดการทำพระภรรยาทรงกลางวัน พระสุรัสวดี					50,140.00	50,140.00	-	50,140.00	-	
	- การจัดเตรียมพระภรรยาทรงกลางวันและพระสุรัสวดี					50,140.00	50,140.00	-	50,140.00	-	
1.2.4	การมีพิธีการจัดทำพระภรรยาทรงกลางวัน					27,000.00	27,000.00	-	27,000.00	-	
	- ค่าวัสดุอุปกรณ์ในการมีพิธีการ 1					12,000.00	12,000.00	-	12,000.00	-	
	- ค่าวัสดุอุปกรณ์ในการมีพิธีการ 2					15,000.00	15,000.00	-	15,000.00	-	
1.3	ฝ่ายจัดเตรียมและตกแต่งสถานที่		กท.			8,021,930.00	7,249,032.19	4,084,288.19	3,704,744.00	232,897.81	
	1.3.1 โครงการปรับปรุงทาสีบริเวณทางเสด็จ					390,000.00	389,908.00	389,908.00	-	92.00	ส่งมอบและเบิกจ่ายเสร็จสิ้น
	1.3.2 โครงการปรับปรุงทาสีพระตำหนักสุวรรณภูมิ สิริวัฒนภักดี จ	16 ธ.ค.63		14 มี.ค.64		300,000.00	300,000.00	300,000.00	-	-	ส่งมอบและเบิกจ่ายเสร็จสิ้น
	1.3.3 โครงการปรับปรุงทาสีทางทงและหลังคาจตุรกรงชัยยามเขต	16 ธ.ค.63		29 มี.ค.64		380,000.00	380,000.00	380,000.00	-	-	ส่งมอบและเบิกจ่ายเสร็จสิ้น
	1.3.4 โครงการปรับปรุงทาสีรั้วสายไฟและสายสัญญาณ					60,000.00	-	-	60,000.00		คาดว่าจะรายงานยอดแบบบูรณาการไปยังพัสดุภายในเดือนเมษายน 2564

ที่	รายการการเงินหลักรับ	ศูนย์พื้นที่	หน่วยงาน	วันที่ลงนามสัญญา	วันสิ้นสุดสัญญา/ส่งมอบ	กัณเงินหลักรับ	วงเงินตามสัญญา/ผู้พัน	ผลการเบิกจ่าย 1 ต.ค.63-31 มี.ค.64	คงเหลือเบิกจ่าย	คงเหลือสิ้นปี	ผลการดำเนินงาน
1.3.5	โครงการปรับปรุงภูมิทัศน์บริเวณบึงเฉลิมพระเกียรติฯ ๓					498,000.00	498,000.00	-	498,000.00		รอก หนตการเสด็จสมเด็จพระกนิษฐาธิราชเจ้ากรมสมเด็จพระเทพรัตนราชสุดาฯ สยามบรมราชกุมารี ที่ชัดเจน
1.3.6	โครงการปรับปรุงภูมิทัศน์รอบบึงเฉลิมพระเกียรติฯ และสวนห้วยอู่			13 มี.ค.64	23 มี.ค.64	928,000.00	744,506.00	372,253.00	372,253.00	183,494.00	ส่งเอกสารเบิกจ่ายงวดสุดท้ายวันที่
1.3.7	โครงการปรับปรุงสวนหินมหาวิทยาลัย					495,000.00	495,000.00	-	495,000.00		ด ขึ้นในการงวดงานที่ 2 (งวดสุดท้าย)
1.3.8	โครงการปรับปรุงของที่ประทับฯ ๕			7 ธ.ค.63	15 ก.พ.64	1,400,000.00	1,393,256.77	1,393,256.77	-	6,743.23	ส่งมอบและเบิกจ่ายเสร็จสิ้น
1.3.9	โครงการปรับปรุงพื้นที่ที่รกรกรเฉลิมพระเกียรติฯ ๓ และ ๓.3					480,000.00	-	-	480,000.00		รอก หนตการเสด็จสมเด็จพระกนิษฐาธิราชเจ้ากรมสมเด็จพระเทพรัตนราชสุดาฯ สยามบรมราชกุมารี ที่ชัดเจน
1.3.10	โครงการติดตั้งราวบันไดอาคารบูรณมงคล 2 ผัง					40,000.00	40,000.00	-	40,000.00		คาดว่างบประมาณแบบบูรณาการไปยังพัสดุภายในเดือนเมษายน 2564
1.3.11	โครงการปรับปรุงซ่อมแซมถนนทางขนาบฝั่ง 3 ซ้ำอาคาร 18 และข้างอาคาร 33			16 มี.ค.64	16 มี.ค.64	860,000.00	819,000.00	819,000.00	-	41,000.00	ส่งมอบและเบิกจ่ายเสร็จสิ้น
1.3.12	โครงการปรับปรุงป้ายข้อความภาษาอังกฤษ			16 ธ.ค.63	29 มี.ค.64	430,000.00	429,870.42	429,870.42	-	129.58	ส่งมอบและเบิกจ่ายเสร็จสิ้น
1.3.13	โครงการวัสดุอุปกรณ์ในการจัดเตรียมอาคารสถานที่ (จัดซื้อ)			30 วัน		1,134,980.00	1,133,541.00	-	1,133,541.00	1,439.00	
1.3.14	โครงการเช่าเครื่องมือและอุปกรณ์ในการจัดสถานที่ (จัดเช่าเหมา)			30 วัน		625,950.00	625,950.00	-	625,950.00	-	
1.4	ฝ่ายจัดทำหนังสือที่จะเลิกและของที่จะเลิก		กก.		162000	162,000.00	155,999.70	21,000.00	140,999.70	0.30	
	- ค่าวัสดุ ว่างาน (๗ ปีตรงเชิญ ของ ท. สุขจิตร์)					21,000.00	21,000.00	-	-	-	
	- ค่าหนังสือที่จะเลิก จำนวน 1,000 เล่ม					60,000.00	60,000.00	-	60,000.00	-	
	- ค่าจัดท. ของที่จะเลิก จำนวน 1,000 ชิ้น					35,000.00	34,999.70	-	34,999.70	0.30	
	- ค่าของที่จะเลิกผูกมัดลาภ					10,000.00	10,000.00	-	10,000.00	-	
	- ค่าของที่จะเลิกเพื่อให้ผูกมัดลาภ					30,000.00	30,000.00	-	30,000.00	-	
	- เงินคงเหลือรอด รมินการ					6,000.00	-	-	6,000.00	-	
1.5	โครงการเตรียมพิธีการวิทยากรและวิจัย		สวพ.			847,255.00	847,255.00	80,741.00	766,514.00	-	
1.5.1	กิจกรรมที่ 1 การจัดเตรียมแสดงหุ่นเรียด จำนวนเงิน 119,432.20- บาท					119,432.20	119,432.20	80,741.00	38,691.20	-	
	- ค่าวัสดุการเกษตร (อาหารสัตว์) 5 กระสอบ 2,940 บาทและเครื่องให้ออกซิเจนแบบพกพา ทุ่นตู้ปลา 5 เครื่อง 2,033 บาท					4,973.00	4,973.00	4,973.00	-	-	
	- ค่าวัสดุไฟฟ้า สายไฟ 1 ม้วน					1,500.00	1,500.00	1,500.00	-	-	
	- ค่าวัสดุการเกษตร สายยางสีฟ้า ขนาด A 1 ม้วน					2,000.00	2,000.00	2,000.00	-	-	
	- ค่าวัสดุการเกษตร สายยางสีฟ้า ขนาด B 1 ม้วน					9,990.00	9,990.00	9,990.00	-	-	
	- ค่าครุภัณฑ์ อุปกรณ์ตรวจวัดคุณภาพน้ำ					5,778.00	5,778.00	5,778.00	-	-	
	- ค่าครุภัณฑ์ เครื่องปั๊ม สมบรูณ ขนาด 2 นิ้ว					6,500.00	6,500.00	6,500.00	-	-	
	- ค่าครุภัณฑ์ ตู้สี่ ๑๒ ลูกอมไม่ 2 ตู้					50,000.00	50,000.00	50,000.00	-	-	

ที่	รายการกักเงินเหลือมี	ศูนย์พื้นที่	หน่วยงาน	วันที่ลงนามสัญญา	วันสิ้นสุดสัญญา/ส่งมอบ	กักเงินเหลือมี	วงเงินตามสัญญา/ผูกพัน	ผลการเบิกจ่าย 1 ต.ค.63-31 มี.ค.64	คงเหลือเบิกจ่าย	คงเหลือส่งคืน	ผลการดำเนินงาน
1.8.3	เงินคงเหลือรอด ขมิ้นการ					933,750.00	-	933,750.00			
1.9	ฝ่ายจากรและรักษาความปลอดภัย					270,000.00	-	270,000.00			
1.10	ฝ่ายเตรียมการรับเสด็จ					18,000.00	-	18,000.00			
1.11	ฝ่ายสวัสดิการและปฐมพยาบาล		กพ.			31,500.00	-	31,500.00			
	-ค่าตอบแทนหน่วยแพทย์เคลื่อนที่พร้อมพยาบาล (4ชุด*5คน/ 20*500)					10,000.00		10,000.00			
	-คาน มั่นใจ อพริกรพยาบาล (4คัน*1800)					7,200.00		7,200.00			
	-ค่ายและเวชภัณฑ์					10,000.00		10,000.00			
	-ค่าวัสดุ น้่างาน ป้ายสติ๊กเกอร์ (50*50.-)					2,500.00		2,500.00			
	-จ่ายเครื่องรัดอ้อมหม้อลิตาโซน (10*100.-)					1,000.00		1,000.00			
	-ผ้าเปียก ขวานสะอาดสุตรน้ำเชื้อ ฮ (10*80.-)					800.00		800.00			
2	โครงการปรับปรุงอาคารสำนักงานสาขาวิชาศึกษาศาสตร์การประมง	พันตรา	มพธล.	26 มี.ค. 64	26 เม.ย. 64	5,000,000.00	4,149,900.00	-	4,149,900.00	850,100.00	
	งวดที่ 1				10 ก.พ. 64		622,485.00	-	622,485		- กักเงินเหลือมี 63 วงเงิน 5,000,000 บาท ระยะเวลา 90 วัน วงเงินสัญญา 4,149,900 บาท
	งวดที่ 2				12 มี.ค. 64		1,037,475.00	-	1,037,475		
	งวดที่ 3				27 มี.ค. 64		2,074,950.00	-	2,074,950		
	งวดที่ 4				26 เม.ย. 64		414,990.00	-	414,990		1.ขอเปลี่ยนแปลงพื้นที่เป็น ค.ส.ล เท่ากับ เป็นพื้นที่ส เร็งรูป 2.ขอเพิ่มเสาเข็มและฐานราก อันเนื่องจาก เปลี่ยนแปลงพื้นที่ 3.ขอยกระดับพื้นที่ชั้น นล่งเพื่อให้งานติดตั้ง บ าคและระบบสุขาภิบาลใช้งานได้อย่างมี ประสิทธิภาพ 4.ขอยกเลิกโครงสร้างคาน ค.ส.ล.ซี นล่งคา โดยแก้ไขเป็น ในเหล็กรูปพรรณทดแทน 5.แก้ไขโครงสร้างหลังคาเหล็ก 6.ขอสงวนสิทธิ์ระยะเวลาก่อสร้างเป็นจ นวน 45 วัน มติที่ประชุมโครงการก่อสร้างปรับปรุง อาคารส ำนักงานสาขาวิชาศึกษาศาสตร์การประมง ครั้งที่ 4/2564 วันอังคารที่ 16 มี.ค.64 เวลา ระยะเวลา 30 วัน ระหว่างวันที่ 27 เม.ย.64 - 26 พ.ค.64

ตารางที่ 30 ผลการเบิกจ่ายรายการลงทุน งบประมาณเงินรายได้ ประจำปีงบประมาณ พ.ศ. 2564 จำแนกตามรายการ และกระบวนการก่อนหักหนี้ผูกพัน มหาวิทยาลัยเทคโนโลยีราชมงคลสุวรรณภูมิ
ณ 1 ตุลาคม 2563 -31 มีนาคม 2564

รายการ	หน่วยงาน	ศูนย์พื้นที่	งบประมาณได้รับจัดสรร	งบประมาณหลังโอนเปลี่ยนแปลง	เริ่มต้นสัญญา	สิ้นสุดสัญญา	วงเงินก่อหนี้ผูกพัน	ผลการเบิกจ่าย 1 ต.ค.63-31 มี.ค.64	คงเหลือสิ้นปี	รายละเอียดสถานะ
รวมทั้งสิ้น (63 รายการ)			10,737,900.00	10,677,565.51	-	-	9,753,692.11	3,992,942.11	20,000.00	-
คำครุภัณฑ์ (61 รายการ)			5,017,900.00	4,957,565.51	-	-	4,953,692.11	3,992,942.11	-	-
1 สว่านแบตเตอรี่ จำนวน 1 ชุด	กก.	หันตรา	-	3,873.40						อยู่ระหว่างการดำเนินการจัดซื้อจัดจ้าง ขออนุมัติ วันที่ 12 มี.ค.64 มหาวิทยาลัยพิจารณาอนุมัติ วันที่ 23 มี.ค.64
2 ชุดครุภัณฑ์ห้องสำนักงานสาขาวิศวกรรมไฟฟ้า	วส.	หันตรา	30,600	30,600.00	19 ธ.ค.63	18 มี.ค.64	30,600.00	-	-	ส่งเอกสารเบิกจ่าย วันที่ 2 เม.ย.64
3 ชุดครุภัณฑ์ประชาสัมพันธ์ประจำสำนักงาน 1 ชุด	วส.	หันตรา	61,600	61,600.00	19 ธ.ค.63	18 มี.ค.64	61,600.00	-	-	ส่งเอกสารเบิกจ่าย วันที่ 2 เม.ย.64
4 ชุดครุภัณฑ์บอร์ดประชาสัมพันธ์ประจำสำนักงาน 1 ชุด	วส.	หันตรา	38,800	38,800.00	19 ธ.ค.63	18 มี.ค.64	38,800.00	-	-	ส่งเอกสารเบิกจ่าย วันที่ 2 เม.ย.64
5 ชุดครุภัณฑ์ประจำสำนักงาน 1 ชุด	วส.	หันตรา	46,700	46,700.00	19 ธ.ค.63	18 มี.ค.64	46,700.00	-	-	ส่งเอกสารเบิกจ่าย วันที่ 2 เม.ย.64
6 ชุดครุภัณฑ์ห้องบรรยายสาขาวิศวกรรมไฟฟ้า ศูนย์หันตรา 1 ชุด	วส.	หันตรา	34,100	34,100.00	19 ธ.ค.63	18 มี.ค.64	34,100.00	-	-	ส่งเอกสารเบิกจ่าย วันที่ 2 เม.ย.64
7 ชุดครุภัณฑ์ประกอบเครื่องนอนสำหรับห้องปฏิบัติการ สาขาวิศวกรรมไฟฟ้า ศูนย์หันตรา 1	วส.	หันตรา	25,000	25,000.00	19 ธ.ค.63	18 มี.ค.64	25,000.00	-	-	ส่งเอกสารเบิกจ่าย วันที่ 2 เม.ย.64
8 เครื่องตัดแผ่นโลหะ 1 เครื่อง	วส.	นนทบุรี	310,300	310,300.00	30 พ.ย.63	30 มี.ค.64	310,300.00	-	-	ส่งเอกสารเบิกจ่าย 22 มี.ค.64
9 เครื่องปั๊มโลหะแผ่น 1 เครื่อง	วส.	นนทบุรี	149,800	149,800.00	30 พ.ย.63	30 มี.ค.64	149,800.00	-	-	ส่งเอกสารเบิกจ่าย 22 มี.ค.64
10 เครื่องงานโลหะแผ่น 1 เครื่อง	วส.	นนทบุรี	165,900	165,850.00	30 พ.ย.63	30 มี.ค.64	165,850.00	-	-	ส่งเอกสารเบิกจ่าย 22 มี.ค.64
11 โต๊ะขนาดดลองการไหลของมวลผ่านแบบจำลอง 1 เครื่อง	วส.	นนทบุรี	149,800	98,000.00	23 ธ.ค.63	23 มี.ค.64	98,000.00	-	-	ส่งเอกสารเบิกจ่าย 22 มี.ค.64
12 ชุดบันทึกข้อมูลทางกลแบบแปลงสัญญาณ 1 ชุด	วส.	หันตรา	265,000	265,000.00	17 ธ.ค.63	14 ก.พ.64	265,000.00	265,000.00	-	ส่งมอบและเบิกจ่ายแล้ว
13 ชุดเครื่องมืองานช่าง 1 ชุด	วส.	หันตรา	16,400	16,400.00	2 ธ.ค.63	4 มี.ค.64	16,400.00	16,400.00	-	ส่งมอบและเบิกจ่ายแล้ว
14 ชุดฝึกอบรมอัตโนมัติแบบแยกส่วน 1 ชุด	วส.	นนทบุรี	200,000	200,000.00	24 ธ.ค.63	24 มี.ค.64	200,000.00	200,000.00	-	ส่งมอบและเบิกจ่ายแล้ว
15 ชุดครุภัณฑ์สำหรับห้องปฏิบัติการวิศวกรรมสิ่งแวดล้อม	วส.	นนทบุรี	200,000	199,929.50	30 พ.ย.63	1 มี.ค.64	199,929.50	199,929.50	-	ส่งมอบและเบิกจ่ายแล้ว
16 เครื่องปรับอากาศ แบบแยกส่วน ขนาด 48,000 บีทียู 4 เครื่อง	วส.	หันตรา	223,600	222,000.00	21 ธ.ค.63	20 มี.ค.64	222,000.00	222,000.00	-	ส่งมอบและเบิกจ่ายแล้ว
17 เครื่องปรับอากาศ แบบแยกส่วน ขนาด 36,000 บีทียู	วส.	หันตรา	235,000	235,000.00	21 ธ.ค.63	20 มี.ค.64	235,000.00	235,000.00	-	ส่งมอบและเบิกจ่ายแล้ว
18 เครื่องขยายแอมป์รวมรวม 1 เครื่อง	วส.	นนทบุรี	140,000	136,000.00	14 ธ.ค.63	13 มี.ค.64	136,000.00	136,000.00	-	ส่งมอบและเบิกจ่ายแล้ว

รายการ	หน่วยงาน	ศูนย์พื้นที่	งบประมาณได้รับจัดสรร	งบประมาณหลังโอนเปลี่ยนแปลง	เริ่มต้นสัญญา	สิ้นสุดสัญญา	วงเงินก่อหนี้ผูกพัน	ผลการเบิกจ่าย 1 ต.ค.63-31 มี.ค.64	คงเหลือสิ้นปี	รายละเอียดสถานะ
19 ชุดเครื่องมื่อวัดทางไฟฟ้า 1 ชุด	วส.	นนทบุรี	100,000	99,500.00	1 ธ.ค.63	30 ธ.ค.63	99,500.00	99,500.00	-	ส่งมอบและเบิกจ่ายแล้ว
20 เครื่องปรับอากาศ แบบแยกส่วน ขนาด 36,000 บีทียู 5 เครื่อง	วส.	สุพรรณบุรี	235,000	230,000.00	3 ธ.ค.63	2 มี.ค.64	230,000.00	230,000.00	-	ส่งมอบและเบิกจ่ายแล้ว
21 เครื่องคอมพิวเตอร์ All In One ส สำหรับงานส นักงาน 2 เครื่อง	วส.	สุพรรณบุรี	34,000	33,800.00	15 ธ.ค.63	14 มี.ค.64	33,800.00	33,800.00	-	ส่งมอบและเบิกจ่ายแล้ว
22 เครื่องพิมพ์เลเซอร์ หรือ LED สี ชนิด Network แบบที่ 1 ชุด	วส.	นนทบุรี	54,000	53,000.00	1 ธ.ค.63	30 ธ.ค.63	53,000.00	53,000.00	-	ส่งมอบและเบิกจ่ายแล้ว
23 ชุดอุปกรณ์โสตทัศนูปกรณ์และแนวการศึกษา 1 ชุด	ศส.	หันตรา	56,000	56,000.00			56,000.00	56,000.00	-	ส่งมอบและเบิกจ่ายแล้ว
24 เครื่องมัลติมีเดียโปรเจคเตอร์ ระดับ XGA ขนาด 1 ชุด	ศส.	หันตรา	60,600	60,400.00			60,400.00	60,400.00	-	ส่งมอบและเบิกจ่ายแล้ว
25 จอรับภาพเคลื่อนที่ 5 เครื่อง	ศส.	หันตรา	25,000	24,750.00			24,750.00	24,750.00	-	ส่งมอบและเบิกจ่ายแล้ว
26 เครื่องปรับอากาศ แบบแยกส่วน ขนาด 36,000 บีทียู 1 ชุด	ศส.	นนทบุรี	235,000	235,000.00	24 พ.ย. 63	25 มี.ค. 64	235,000.00	235,000.00	-	ส่งมอบและเบิกจ่ายแล้ว
27 ชุดอุปกรณ์สนามาน 1 ชุด	ศส.	สุพรรณบุรี	311,000	311,000.00	23 ธ.ค.63	21 ก.พ.64	311,000.00	311,000.00	-	ส่งมอบและเบิกจ่ายแล้ว
28 เครื่องคอมพิวเตอร์ All In One ส สำหรับงานประมวลผล 1 เครื่อง	คอ.	สุพรรณบุรี	23,000	23,000.00	25 พ.ย.63	25 ธ.ค.63	23,000.00	23,000.00	-	ส่งมอบและเบิกจ่ายแล้ว
29 เครื่องคอมพิวเตอร์ ส สำหรับงานประมวลผล แบบที่ 2 1 เครื่อง	คอ.	สุพรรณบุรี	90,000.00	89,700.00	25 พ.ย.63	25 ธ.ค.63	89,700.00	89,700.00	-	ส่งมอบและเบิกจ่ายแล้ว
30 เครื่องพิมพ์เลเซอร์ฟิงก์ซันเลเซอร์ระบบโปรสาย 1 เครื่อง	ทอ.	หันตรา	14,000	14,000.00	29 ต.ค.63	28 พ.ย.63	14,000.00	14,000.00	-	ส่งมอบและเบิกจ่ายแล้ว
31 ตู้เหล็ก 15 ชั้น 1 ตู้	ทอ.	หันตรา	3,900	3,890.00	9 ต.ค.63	8 ธ.ค.63	3,890.00	3,890.00	-	ส่งมอบและเบิกจ่ายแล้ว
32 เครื่องส ของไฟฟ้า ขนาด 800 VA 2 เครื่อง	ทอ.	หันตรา	5,000	4,980.00	9 ต.ค.63	8 ธ.ค.63	4,980.00	4,980.00	-	ส่งมอบและเบิกจ่ายแล้ว
33 ตู้ โพงขยายเสียงแบบเที ว 1 ชุด	ทอ.	หันตรา	5,500	5,490.00	9 ต.ค.63	8 ธ.ค.63	5,490.00	5,490.00	-	ส่งมอบและเบิกจ่ายแล้ว
34 เสาเหล็ก ลังขยย 20 เทา 1 ชิ้น	วส.	นนทบุรี	145,000	144,000.00	7 ธ.ค.63	8 มี.ค.64	144,000.00	144,000.00	-	ส่งมอบและเบิกจ่ายแล้ว
35 รถโต๊ะยกระบบไฮดรอลิคติดตั้งโรลเลอร์ 1 คัน	วส.	นนทบุรี	38,000	37,900.00	23 พ.ย.63	21 ก.พ.64	37,900.00	37,900.00	-	ส่งมอบและเบิกจ่ายแล้ว
36 รถเข็นวัสดุอีก 2 คัน	วส.	นนทบุรี	9,000	8,996.00	23 พ.ย.63	21 ก.พ.64	8,996.00	8,996.00	-	ส่งมอบและเบิกจ่ายแล้ว
37 เครื่องปรับอากาศ แบบแยกส่วน ขนาด 36,000 บีทียู 4 เครื่อง	วส.	นนทบุรี	188,000	187,892.00	30 พ.ย.63	30 ธ.ค.63	187,892.00	187,892.00	-	ส่งมอบและเบิกจ่ายแล้ว
38 ส่วนแทน 4 เครื่อง	วส.	นนทบุรี	60,800	60,776.00	28 พ.ย.63	30 พ.ย.63	60,776.00	60,776.00	-	ส่งมอบและเบิกจ่ายแล้ว
39 เครื่องเชื่อมพลาสมา 4 เครื่อง	วส.	นนทบุรี	120,000	119,998.36	15 ธ.ค.63	14 มี.ค.64	119,998.36	119,998.36	-	ส่งมอบและเบิกจ่ายแล้ว

รายการ	หน่วยงาน	ศูนย์พื้นที่	งบประมาณได้รับจัดสรร	งบประมาณหลังโอนเปลี่ยนแปลง	เริ่มต้นสัญญา	สิ้นสุดสัญญา	วงเงินก่อนผูกพัน	ผลการเบิกจ่าย 1 ต.ค.63-31 มี.ค.64	คงเหลือสิ้นปี	รายละเอียดสถานะ
40 โตะตัดอูมิเนียม 1 เครื่อง	วส.	นนทบุรี	16,100	16,050.00	16 พ.ย.63	16 ธ.ค.63	16,050.00	16,050.00	-	ส่งมอบและเบิกจ่ายแล้ว
41 เก้าอี้เขียนแบบ 30 ตัว	วส.	นนทบุรี	47,700	47,668.50	28 พ.ย.63	30 พ.ย.63	47,668.50	47,668.50	-	ส่งมอบและเบิกจ่ายแล้ว
42 หนัก้ามาตรวัดความสูง 2 ตัว	วส.	นนทบุรี	26,700	26,698.64	28 พ.ย.63	30 พ.ย.63	26,698.64	26,698.64	-	ส่งมอบและเบิกจ่ายแล้ว
43 เครื่องคอมพิวเตอร์ สำหรับงานประมวลผล แบบที่ 1	วส.	นนทบุรี	22,000	21,900.00	27 พ.ย.63	27 ธ.ค.63	21,900.00	21,900.00	-	ส่งมอบและเบิกจ่ายแล้ว
44 เครื่องฉายภาพมัลติมีเดียโปรเจคเตอร์ 3 เครื่อง	วส.	นนทบุรี	54,000	53,690.01	26 พ.ย. 63	7 ธ.ค. 63	53,690.01	53,690.01	-	ส่งมอบและเบิกจ่ายแล้ว
45 เครื่องผสมคอนกรีต 1 เครื่อง	วส.	นนทบุรี	35,000	35,000.00	27 พ.ย.63	27 ธ.ค.63	35,000.00	35,000.00	-	ส่งมอบและเบิกจ่ายแล้ว
46 เครื่องกำเนิดสัญญาณไฟฟ้า 3 เครื่อง	วส.	นนทบุรี	45,000	43,500.00	1 ธ.ค.63	2 ก.พ.63	43,500.00	43,500.00	-	ส่งมอบและเบิกจ่ายแล้ว
47 ชุดกรงเหล็กตีมีดสำหรับห้องปฏิบัติการพื้นฐาน 1	วส.	นนทบุรี	55,000	54,784.00	1 ธ.ค.63	30 ธ.ค.63	54,784.00	54,784.00	-	ส่งมอบและเบิกจ่ายแล้ว
48 ชุดกระจายสัญญาณภาพเพื่อแสดงผลภาพขั้นสูงในห้องประชุม 1 ชุด	วส.	นนทบุรี	250,000	249,984.10	1 ธ.ค.63	1 มี.ค.64	249,984.10	249,984.10	-	ส่งมอบและเบิกจ่ายแล้ว
49 เครื่องสำรองไฟฟ้า ขนาด 800 VA 6 เครื่อง	สวท.	หันตรา	15,000	13,740.00	15 ต.ค.63	29 ต.ค.63	13,740.00	13,740.00	-	ส่งมอบและเบิกจ่ายแล้ว
50 ชุดกรงเหล็กเครื่องขยายเสียงสนับสนุนการเรียนการสอน 12 ชุด	ศส.	หันตรา	60,000	60,000.00			60,000.00	60,000.00	-	ส่งมอบและเบิกจ่ายแล้ว
51 ชุดกรงเหล็กปฏิบัติงานสนามงาน 7 ชุด	ศส.	หันตรา	70,000	69,965.00			69,965.00	69,965.00	-	ส่งมอบและเบิกจ่ายแล้ว
52 ชุดกรงเหล็กคอมพิวเตอร์ประจำสำนักงานพร้อมเครื่องพิมพ์ 1 ชุด	วส.	หันตรา	51,400	47,600.00	30 พ.ย.63	30 ธ.ค.63	47,600.00	47,600.00	-	ส่งมอบและเบิกจ่ายแล้ว
53 ชุดเครื่องมือทดสอบหาขีดความทนทานของดิน (Atterberg's limit) 4 ชุด	วส.	สุพรรณบุรี	42,000	40,000.00	30 ธ.ค.63	29 มี.ค.64	40,000.00	40,000.00	-	ส่งมอบและเบิกจ่ายแล้ว
54 ชุดเครื่องมือทดสอบการวิเคราะห์ขนาดเม็ดดินโดยวิธีไฮโดรมิเตอร์ (Hydrometer) 4 ชุด	วส.	สุพรรณบุรี	16,400	16,400.00	30 ธ.ค.63	29 มี.ค.64	16,400.00	16,400.00	-	ส่งมอบและเบิกจ่ายแล้ว
55 ชุดเครื่องมือทดสอบการอัดดินแบบมาตรฐาน (Standard compaction test) 4 ชุด	วส.	สุพรรณบุรี	10,000	10,000.00	30 ธ.ค.63	29 มี.ค.64	10,000.00	10,000.00	-	ส่งมอบและเบิกจ่ายแล้ว
56 ชุดเครื่องมือทดสอบการอัดดินแบบสูงกว่ามาตรฐาน (Modified compaction test) 4 ชุด	วส.	สุพรรณบุรี	11,200	11,200.00	30 ธ.ค.63	29 มี.ค.64	11,200.00	11,200.00	-	ส่งมอบและเบิกจ่ายแล้ว
57 ชุดเครื่องมือทดสอบความแข็งของดิน (Pocket penetrometer test) 4 ชุด	วส.	สุพรรณบุรี	42,000	40,000.00	30 ธ.ค.63	29 มี.ค.64	40,000.00	40,000.00	-	ส่งมอบและเบิกจ่ายแล้ว

รายการ	หน่วยงาน	ศูนย์พื้นที่	งบประมาณได้รับจัดสรร	งบประมาณหลังโอนเปลี่ยนแปลง	เริ่มต้นสัญญา	สิ้นสุดสัญญา	วงเงินกึ่งผูกพัน	ผลการเบิกจ่าย 1 ต.ค.63-31 มี.ค.64	คงเหลือสิ้นปี	รายละเอียดสถานะ
58 อุปกรณ์ทดสอบเพื่อทดสอบระบบ นักแบกทานของ ดิน (CBR) 4 ชุด	วส.	สุพรรณบุรี	3,000	3,000.00	30 ธ.ค.63	29 ม.ค.64	3,000.00	3,000.00	-	ส่งมอบและเบิกจ่ายแล้ว
59 เซ็นเซอร์สตรีนเกจ 1 ชุด	วส.	สุพรรณบุรี	10,500	10,000.00	30 ธ.ค.63	29 ม.ค.64	10,000.00	10,000.00	-	ส่งมอบและเบิกจ่ายแล้ว
60 เซ็นเซอร์วัดระยะแบบขนานชุด 1 ชุด	วส.	สุพรรณบุรี	29,500	29,400.00	30 ธ.ค.63	29 ม.ค.64	29,400.00	29,400.00	-	ส่งมอบและเบิกจ่ายแล้ว
61 เครื่องอ่านบาร์โค้ดและคิวอาร์โค้ด จ นวน 4 เครื่อง	สวท.	หันตรา	-	13,960.00	30 พ.ย.63	14 ม.ค.64	13,960.00	13,960.00	-	ส่งมอบและเบิกจ่ายแล้ว
รายการที่ดินและสิ่งก่อสร้าง (2 รายการ)			5,720,000.00	5,720,000.00	-	-	4,800,000.00	-	20,000.00	
61 ป้ายชื่ออาคารเสถียรพิทย (อาคาร 21) 1 รายการ	กบน.	นนทบุรี	4,820,000	4,820,000.00	19 เม.ย.64		4,800,000.00	-	20,000.00	ลงนามสัญญา วันที่ 19 เม.ย.64
62 อาคารหอประชุม ต บลาย่านภา อ มาอสามชุก จังหวัดสุพรรณบุรี 1 หลัง	กบส.	สุพรรณบุรี	900,000	900,000.00			-	-	-	วันที่ 5 เม.ย.64 ส นักงบประมาณพิจารณาอนุมัติ แบบรูปราชการ และค่าก่อสร้าง วงเงินสัญญา จ นวน 78,720,000 บาท คาดว่าจะงานสัญญาภายในวันที่ 21 เมษายน 2564

ตารางที่ 31 ผลการเบิกจ่ายงบประมาณเงินรายได้ ประจำปีงบประมาณ พ.ศ. 2564 จำแนกตามหน่วยงานระดับคณะหรือเทียบเท่า
ณ 1 ตุลาคม 2563 - 31 มีนาคม 2564

ที่	หน่วยงาน	รายจ่ายประจำ				รายจ่ายลงทุน				ภาพรวม			
		จัดสรร	หลังโอนเปลี่ยนแปลง	ผลการเบิกจ่าย	ร้อยละ	จัดสรร	หลังโอนเปลี่ยนแปลง	ผลการเบิกจ่าย	ร้อยละ	จัดสรร	หลังโอนเปลี่ยนแปลง	ผลการเบิกจ่าย	ร้อยละ
	รวมทั้งสิ้น	224,145,400.00	224,205,734.49	81,658,501.53	36.42	10,737,900.00	10,677,565.51	3,992,942.11	37.40	234,883,300.00	234,883,300.00	85,651,443.64	36.47
1	มหาวิทยาลัยราชภัฏวชิรเวศน์	95,762,800.00	94,259,282.87	48,380,807.53	51.33	-	-	-	-	95,762,800.00	94,259,282.87	48,380,807.53	51.33
2	สำนักงานอธิการบดี	41,052,000.00	42,334,155.62	15,800,610.43	37.32	5,720,000.00	5,723,873.40	0.00	0.00	46,772,000.00	48,058,029.02	15,800,610.43	32.88
3	คณะศึกษาศาสตร์อุตสาหกรรม	6,439,600.00	6,439,600.00	726,828.10	11.29	113,000.00	112,700.00	112,700.00	100.00	6,552,600.00	6,552,300.00	839,528.10	12.81
4	คณะเทคโนโลยีการเกษตร และอุตสาหกรรมเกษตร	1,990,200.00	2,198,790.00	291,593.40	13.26	28,400.00	28,360.00	28,360.00	100.00	2,018,600.00	2,227,150.00	319,953.40	14.37
5	คณะบริหารธุรกิจและเทคโนโลยี สารสนเทศ	25,679,700.00	25,660,000.00	4,598,447.68	17.92	-	-	-	-	25,679,700.00	25,660,000.00	4,598,447.68	17.92
6	คณะวิทยาศาสตร์และเทคโนโลยี	6,669,400.00	6,673,550.00	1,804,219.15	27.04	-	-	-	-	6,669,400.00	6,673,550.00	1,804,219.15	27.04
7	คณะวิศวกรรมศาสตร์ และสถาปัตยกรรมศาสตร์	28,189,400.00	28,189,400.00	5,280,344.81	18.73	4,043,900.00	3,967,817.11	3,007,067.11	75.79	32,233,300.00	32,157,217.11	8,287,411.92	25.77
8	คณะศิลปศาสตร์	11,335,400.00	11,335,400.00	2,660,170.97	23.47	817,600.00	817,115.00	817,115.00	100.00	12,153,000.00	12,152,515.00	3,477,285.97	28.61
9	สถาบันวิจัยและพัฒนา	2,283,000.00	2,303,930.00	409,894.00	17.79	-	-	-	-	2,283,000.00	2,303,930.00	409,894.00	17.79
10	สำนักวิทยบริการและเทคโนโลยี สารสนเทศ	3,544,200.00	3,573,755.00	1,219,112.40	34.11	-	-	-	-	3,544,200.00	3,573,755.00	1,219,112.40	34.11
11	สำนักส่งเสริมวิชาการและงาน ทะเบียน	1,086,700.00	1,072,740.00	426,553.55	39.76	15,000.00	27,700.00	27,700.00	100.00	1,101,700.00	1,100,440.00	454,253.55	41.28
12	สำนักตรวจลงภายใน	113,000.00	165,131.00	59,919.51	36.29	-	-	-	-	113,000.00	165,131.00	59,919.51	36.29

ตารางที่ 32 ผลการเบิกจ่ายงบประมาณเงินรายได้ ประจำปีงบประมาณ พ.ศ. 2564 จำแนกตามหน่วยงานระดับกอง
ณ 1 ตุลาคม 2563 - 31 มีนาคม 2564

ที่	หน่วยงาน	รายจ่ายประจำ				รายจ่ายลงทุน				ภาพรวม			
		จัดสรร	หลังโอนเปลี่ยนแปลง	ผลการเบิกจ่าย	ร้อยละ	จัดสรร	หลังโอนเปลี่ยนแปลง	ผลการเบิกจ่าย	ร้อยละ	จัดสรร	หลังโอนเปลี่ยนแปลง	ผลการเบิกจ่าย	ร้อยละ
	รวมทั้งสิ้น	41,052,000.00	42,334,155.62	15,800,610.43	37.32	5,720,000.00	5,723,873.40	0.00	0.00	46,772,000.00	48,058,029.02	15,800,610.43	32.88
1	สำนักงานอธิการบดี (ส่วนกลาง)	621,100.00	625,088.00	389,042.90	62.24	-	-	-	-	621,100.00	625,088.00	389,042.90	62.24
2	กองกลาง	14,082,900.00	14,527,235.58	5,757,639.50	39.63	-	3,873.40	-	-	14,082,900.00	14,531,108.98	5,757,639.50	39.62
3	กองคลัง	79,500.00	81,270.00	240.00	0.30	-	-	-	-	79,500.00	81,270.00	240.00	0.30
4	กองนโยบายและแผน	390,000.00	396,510.00	67,080.00	16.92	-	-	-	-	390,000.00	396,510.00	67,080.00	16.92
5	กองบริหารงานบุคคล	689,800.00	936,016.00	651,841.20	69.64	-	-	-	-	689,800.00	936,016.00	651,841.20	69.64
6	กองพัฒนากฎศึกษา	5,341,300.00	3,766,300.00	925,719.34	24.58	-	-	-	-	5,341,300.00	3,766,300.00	925,719.34	24.58
7	กองบริหารทรัพยากรมนุษย์	5,115,700.00	6,750,900.00	2,206,301.21	32.68	4,820,000.00	4,820,000.00	0.00	0.00	9,935,700.00	11,570,900.00	2,206,301.21	19.07
8	กองบริหารทรัพยากรมนุษย์	6,963,100.00	7,478,336.04	3,030,366.03	40.52	900,000.00	900,000.00	0.00	0.00	7,863,100.00	8,378,336.04	3,030,366.03	36.17
9	กองบริหารทรัพยากรวัสดุ	6,978,000.00	6,978,000.00	2,762,528.80	39.59	-	-	-	-	6,978,000.00	6,978,000.00	2,762,528.80	39.59
10	กองส่งเสริมคุณภาพ	790,600.00	794,500.00	9,851.45	1.24	-	-	-	-	790,600.00	794,500.00	9,851.45	1.24

ตารางที่ 33 ผลการเบิกจ่ายงบประมาณเงินรายได้ ประจำปีงบประมาณ พ.ศ. 2564 จำแนกตามประเภทรายจ่าย และหน่วยเบิกจ่าย

มหาวิทยาลัยเทคโนโลยีราชมงคลสุวรรณภูมิ

ณ 1 ตุลาคม 2563 - 31 มีนาคม 2564

ภาพรวม

ที่	ประเภท รายจ่าย	จัดสรร/เบิกจ่าย	มทรส.	หน่วยเบิกจ่าย		
				กค.	กบน.	กบส.
ภาพรวม	จัดสรร		234,883,300.00	168,062,800.00	45,181,600.00	21,638,900.00
	หลังโอนเปลี่ยนแปลง		234,883,300.00	166,121,646.85	46,690,317.11	22,071,336.04
	เบิกจ่าย (บาท)		85,651,443.64	68,963,792.61	10,271,398.23	6,416,252.80
	เบิกจ่าย (ร้อยละ)		36.47	41.51	22.00	29.07
	ผูกพัน (บาท)		907,737.04	1,144,537.04	-	-
	ผูกพัน (ร้อยละ)		0.39	0.69	-	-
1. รายจ่าย ประจำ	จัดสรร		224,145,400.00	166,719,600.00	37,544,500.00	19,881,300.00
	หลังโอนเปลี่ยนแปลง		224,205,734.49	164,767,798.45	39,114,100.00	20,323,836.04
	เบิกจ่าย (บาท)		81,893,501.53	67,850,617.61	8,474,131.12	5,568,752.80
	เบิกจ่าย (ร้อยละ)		36.53	41.18	-	27.40
	ผูกพัน (บาท)		907,737.04	907,737.04	-	-
	ผูกพัน (ร้อยละ)		0.40	0.55	-	-
2. รายจ่าย ลงทุน	จัดสรร		10,737,900.00	1,343,200.00	7,637,100.00	1,757,600.00
	หลังโอนเปลี่ยนแปลง		10,677,565.51	1,353,848.40	7,576,217.11	1,747,500.00
	เบิกจ่าย (บาท)		3,757,942.11	1,113,175.00	1,797,267.11	847,500.00
	เบิกจ่าย (ร้อยละ)		35.19	82.22	23.72	48.50
	ผูกพัน (บาท)		-	236,800.00	-	-
	ผูกพัน (ร้อยละ)		-	17.49	-	-

สำนักงานอธิการบดี

ที่	ประเภท รายการ	จัดสรร/เบิกจ่าย	สอ.รวม	หน่วยเบิกจ่าย		
				กค.	กบน.	กบส.
ภาพรวม	จัดสรร		46,772,000.00	28,973,200.00	9,935,700.00	7,863,100.00
	หลังโอนเปลี่ยนแปลง		48,058,029.02	28,108,792.98	11,570,900.00	8,378,336.04
	เบิกจ่าย (บาท)		15,800,610.43	10,563,943.19	2,206,301.21	3,030,366.03
	เบิกจ่าย (ร้อยละ)		32.88	37.58	19.07	36.17
	ผูกพัน (บาท)		13,874.73	13,874.73	-	-
	ผูกพัน (ร้อยละ)		0.03	0.05	-	-
1. รายการ ประจำ	จัดสรร		41,052,000.00	28,973,200.00	5,115,700.00	6,963,100.00
	หลังโอนเปลี่ยนแปลง		42,334,155.62	28,104,919.58	6,750,900.00	7,478,336.04
	เบิกจ่าย (บาท)		15,800,610.43	10,563,943.19	2,206,301.21	3,030,366.03
	เบิกจ่าย (ร้อยละ)		37.32	37.59	32.68	40.52
	ผูกพัน (บาท)		13,874.73	13,874.73	-	-
	ผูกพัน (ร้อยละ)		0.03	0.05	-	-
2. รายการ ลงทุน	จัดสรร		5,720,000.00	-	4,820,000.00	900,000.00
	หลังโอนเปลี่ยนแปลง		5,723,873.40	3,873.40	4,820,000.00	900,000.00
	เบิกจ่าย (บาท)		0.00	0.00	0.00	0.00
	เบิกจ่าย (ร้อยละ)		0.00	0.00	0.00	0.00
	ผูกพัน (บาท)		-	-	-	-
	ผูกพัน (ร้อยละ)		-	-	-	-

ตารางที่ 34 ผลการเบิกจ่ายงบประมาณเงินรายได้ ประจำปีงบประมาณ พ.ศ. 2564 จำนวนตามแผนงาน ผลผลิต/โครงการ และหน่วยงานระดับคณะหรือเทียบเท่า มหาวิทยาลัยเทคโนโลยีราชมงคลสุวรรณภูมิ
ณ 1 ตุลาคม 2563 - 31 มีนาคม 2564
ภาพรวม

ที่	แผนงาน ผลผลิต/โครงการ	จัดสรร/เบิกจ่าย	มทส.	มทส.ส่วนกลาง	สอ.	รช.	ยอ.	บพ.	ทท.	วจ.	ศค.	สวท.	สวส.	สพท.	สศท.
	รวมทั้งสิ้น	จัดสรร	234,883,300.00	95,762,800.00	46,772,000.00	6,552,600.00	2,018,600.00	25,679,700.00	6,669,400.00	32,233,300.00	12,153,000.00	2,283,000.00	3,544,200.00	1,101,700.00	113,000.00
		จัดสรรทั้งสิ้นโอนเปลี่ยนแปลง	234,883,300.00	94,259,282.87	48,058,029.02	6,552,300.00	2,227,150.00	25,660,000.00	6,673,550.00	32,157,217.11	12,152,515.00	2,303,930.00	3,573,755.00	1,100,440.00	165,131.00
		เบิกจ่าย	85,651,443.64	48,380,807.53	15,800,610.43	839,528.10	319,953.40	4,598,447.68	1,804,219.15	8,287,411.92	3,477,285.97	409,894.00	1,219,112.40	454,253.55	59,919.51
		ร้อยละ	36.47	51.33	32.88	12.81	14.37	17.92	27.04	25.77	28.61	17.79	34.11	41.28	36.29
		จัดสรร	24,589,200.00	20,391,600.00	-	435,600.00	254,400.00	770,400.00	643,200.00	637,200.00	1,188,000.00	134,400.00	-	134,400.00	-
		จัดสรรทั้งสิ้นโอนเปลี่ยนแปลง	24,589,200.00	19,402,800.00	988,800.00	435,600.00	254,400.00	770,400.00	643,200.00	637,200.00	1,188,000.00	134,400.00	-	134,400.00	-
		เบิกจ่าย	16,417,427.44	14,491,400.00	494,400.00	150,600.00	60,000.00	280,432.26	248,351.62	184,875.81	507,367.75	0.00	-	0.00	-
		ร้อยละ	66.77	74.69	50.00	34.57	23.58	36.40	38.61	29.01	42.71	0.00	-	0.00	-
		จัดสรร	24,589,200.00	20,391,600.00	-	435,600.00	254,400.00	770,400.00	643,200.00	637,200.00	1,188,000.00	134,400.00	-	134,400.00	-
		จัดสรรทั้งสิ้นโอนเปลี่ยนแปลง	24,589,200.00	19,402,800.00	988,800.00	435,600.00	254,400.00	770,400.00	643,200.00	637,200.00	1,188,000.00	134,400.00	-	134,400.00	-
		เบิกจ่าย	16,417,427.44	14,491,400.00	494,400.00	150,600.00	60,000.00	280,432.26	248,351.62	184,875.81	507,367.75	0.00	-	0.00	-
		ร้อยละ	66.77	74.69	50.00	34.57	23.58	36.40	38.61	29.01	42.71	0.00	-	0.00	-
		จัดสรร	203,994,700.00	73,371,200.00	46,572,000.00	5,791,600.00	1,631,700.00	23,641,400.00	5,702,200.00	30,103,000.00	10,408,500.00	2,148,600.00	3,544,200.00	967,300.00	113,000.00
		จัดสรรทั้งสิ้นโอนเปลี่ยนแปลง	203,994,700.00	72,856,482.87	46,869,229.02	5,791,300.00	1,840,250.00	23,621,700.00	5,706,350.00	30,026,917.11	10,408,015.00	2,169,530.00	3,573,755.00	966,040.00	165,131.00
		เบิกจ่าย	69,186,074.69	33,841,466.02	15,306,210.43	688,928.10	259,953.40	4,318,015.42	1,555,867.53	8,102,536.11	2,969,918.22	409,894.00	1,219,112.40	454,253.55	59,919.51
		ร้อยละ	33.92	46.45	32.66	11.90	14.13	18.28	27.27	26.98	28.53	18.89	34.11	47.02	36.29
		จัดสรร	27,891,500.00	1,631,100.00	-	-	-	16,595,400.00	-	-	9,665,000.00	-	-	-	-
		จัดสรรทั้งสิ้นโอนเปลี่ยนแปลง	27,891,500.00	1,631,100.00	-	-	-	16,595,400.00	-	-	9,665,000.00	-	-	-	-
		เบิกจ่าย	6,790,301.75	869,100.00	-	-	-	3,037,710.53	-	-	2,883,491.22	-	-	-	-
		ร้อยละ	24.90	85.08	-	-	-	18.30	-	-	29.83	-	-	-	-
		จัดสรร	173,852,300.00	71,740,100.00	46,086,300.00	5,776,600.00	1,600,900.00	6,702,800.00	5,702,200.00	30,010,000.00	1,608,900.00	3,544,200.00	967,300.00	113,000.00	
		จัดสรรทั้งสิ้นโอนเปลี่ยนแปลง	174,470,985.00	71,834,982.87	46,383,529.02	5,776,300.00	1,809,450.00	6,691,700.00	5,706,350.00	29,933,917.11	1,629,830.00	3,573,755.00	966,040.00	165,131.00	
		เบิกจ่าย	62,018,847.94	32,972,366.02	15,176,018.43	688,928.10	259,953.40	1,280,304.89	1,555,867.53	8,102,536.11	2,49,588.00	1,219,112.40	454,253.55	59,919.51	
		ร้อยละ	35.55	45.90	32.72	11.93	14.37	19.13	27.27	27.07	15.31	34.11	47.02	36.29	

ตารางที่ 35 ผลการเบิกจ่ายงบประมาณเงินรายได้ ประจำปีงบประมาณ พ.ศ. 2564 จำแนกตามแผนงาน ผลผลิต/โครงการ และหน่วยงานระดับกอง มหาวิทยาลัยเทคโนโลยีราชมงคลสุวรรณภูมิ
ณ 1 ตุลาคม 2563 - 31 มีนาคม 2564
สำนักงานอธิการบดี

ที่	แผนงาน ผลผลิต/โครงการ	จัดสรร/เบิกจ่าย	สอ.รวม	หน่วยงาน									
				สอ.	กก.	กค.	กผ.	กบ.	กป.	กน.	กบส.	กบจ.	กตค.
รวมทั้งสิ้น		จัดสรร	46,772,000.00	621,100.00	14,082,900.00	79,500.00	390,000.00	689,800.00	5,341,300.00	9,935,700.00	7,863,100.00	6,978,000.00	790,600.00
		จัดสรรหลังโอนเปลี่ยนแปลง	48,058,029.02	625,088.00	14,531,108.98	81,270.00	396,510.00	936,016.00	3,766,300.00	11,570,900.00	8,378,336.04	6,978,000.00	794,500.00
		เบิกจ่าย	15,800,610.43	389,042.90	5,757,639.50	240.00	67,080.00	651,841.20	925,719.34	2,206,301.21	3,030,366.03	2,762,528.80	9,851.45
		ร้อยละ	32.88	62.24	39.62	0.30	16.92	69.64	24.58	19.07	36.17	39.59	1.24
1. แผนงานบุคลากรภาครัฐ		จัดสรร	0.00	-	-	-	-	-	-	0.00	0.00	-	-
		จัดสรรหลังโอนเปลี่ยนแปลง	988,800.00	-	-	-	-	-	-	614,400.00	374,400.00	-	-
		เบิกจ่าย	494,400.00	-	-	-	-	-	-	307,200.00	187,200.00	-	-
		ร้อยละ	50.00	-	-	-	-	-	-	50.00	50.00	-	-
1.1 รายการค่าใช้จ่ายบุคลากรภาครัฐ		จัดสรร	0.00	-	-	-	-	-	-	0.00	0.00	-	-
ยกระดับคุณภาพการศึกษาและการเรียนรู้ตลอดชีวิต		จัดสรรหลังโอนเปลี่ยนแปลง	988,800.00	-	-	-	-	-	-	614,400.00	374,400.00	-	-
		เบิกจ่าย	494,400.00	-	-	-	-	-	-	307,200.00	187,200.00	-	-
		ร้อยละ	50.00	-	-	-	-	-	-	50.00	50.00	-	-
2. แผนงานพื้นฐานด้านการพัฒนาและเสริมสร้างศักยภาพทรัพยากรมนุษย์		จัดสรร	46,572,000.00	621,100.00	14,082,900.00	79,500.00	390,000.00	689,800.00	5,141,300.00	9,935,700.00	7,863,100.00	6,978,000.00	790,600.00
		จัดสรรหลังโอนเปลี่ยนแปลง	46,869,229.02	625,088.00	14,531,108.98	81,270.00	396,510.00	936,016.00	3,566,300.00	10,956,500.00	8,003,936.04	6,978,000.00	794,500.00
		เบิกจ่าย	15,306,210.43	389,042.90	5,757,639.50	240.00	67,080.00	651,841.20	925,719.34	1,899,101.21	2,843,166.03	2,762,528.80	9,851.45
		ร้อยละ	32.66	62.24	39.62	0.30	16.92	69.64	25.96	17.33	35.52	39.59	1.24
2.1 ผลผลิตผู้สำเร็จการศึกษาบัณฑิต		จัดสรร	-	-	-	-	-	-	-	-	-	-	-
		จัดสรรหลังโอนเปลี่ยนแปลง	-	-	-	-	-	-	-	-	-	-	-
		เบิกจ่าย	-	-	-	-	-	-	-	-	-	-	-
		ร้อยละ	-	-	-	-	-	-	-	-	-	-	-
2.2 ผลผลิตผู้สำเร็จการศึกษาด้านวิทยาศาสตร์และเทคโนโลยี		จัดสรร	46,086,300.00	621,100.00	13,804,200.00	79,500.00	390,000.00	689,800.00	5,069,300.00	9,890,700.00	7,818,100.00	6,933,000.00	790,600.00
		จัดสรรหลังโอนเปลี่ยนแปลง	46,383,529.02	625,088.00	14,252,408.98	81,270.00	396,510.00	936,016.00	3,494,300.00	10,911,500.00	7,958,936.04	6,933,000.00	794,500.00
		เบิกจ่าย	15,176,018.43	389,042.90	5,710,119.50	240.00	67,080.00	651,841.20	905,719.34	1,879,101.21	2,819,994.03	2,743,028.80	9,851.45
		ร้อยละ	32.72	62.24	40.06	0.30	16.92	69.64	25.92	17.22	35.43	39.56	1.24

ที่	แผนงาน ผลผลิต/โครงการ	จัดสรร/เบิกจ่าย	สร.รวม	หน่วยงาน													
				สร.	กก.	กค.	กผ.	กบ.	กพ.	กบน.	กบส.	กบจ.	กสค.				
2.3	ผลผลิตผลงานการให้บริการวิชาการ	จัดสรร	-	-	-	-	-	-	-	-	-	-	-	-	-	-	
		จัดสรรหลังโอนเปลี่ยนแปลง	-	-	-	-	-	-	-	-	-	-	-	-	-	-	-
		เบิกจ่าย	-	-	-	-	-	-	-	-	-	-	-	-	-	-	-
		ร้อยละ	-	-	-	-	-	-	-	-	-	-	-	-	-	-	-
2.4	ผลผลิตผลงานท านบ รุงศิลปวัฒนธรรม	จัดสรร	485,700.00	278,700.00	-	-	-	-	-	72,000.00	45,000.00	45,000.00	45,000.00	45,000.00	45,000.00	-	
		จัดสรรหลังโอนเปลี่ยนแปลง	485,700.00	278,700.00	-	-	-	-	-	72,000.00	45,000.00	45,000.00	45,000.00	45,000.00	45,000.00	-	-
		เบิกจ่าย	130,192.00	47,520.00	-	-	-	-	-	20,000.00	20,000.00	20,000.00	23,172.00	19,500.00	19,500.00	-	-
		ร้อยละ	26.81	17.05	-	-	-	-	-	27.78	44.44	51.49	51.49	43.33	43.33	-	-
3.	งบกลาง	จัดสรร	200,000.00	-	-	-	-	-	-	200,000.00	-	-	-	-	-	-	
		จัดสรรหลังโอนเปลี่ยนแปลง	200,000.00	-	-	-	-	-	-	200,000.00	-	-	-	-	-	-	-
		เบิกจ่าย	0.00	-	-	-	-	-	-	0.00	-	-	-	-	-	-	-
		ร้อยละ	0.00	-	-	-	-	-	-	0.00	-	-	-	-	-	-	-

ตารางที่ 36 ผลการเบิกจ่ายงบประมาณเงินรายได้ ประจำปีงบประมาณ พ.ศ. 2564 จำแนกตามรายการจ่าย และหน่วยงานระดับคณะหรือเทียบเท่า

มหาวิทยาลัยเทคโนโลยีราชมงคลสุวรรณภูมิ

ณ 1 ตุลาคม 2563 - 31 มีนาคม 2564

ภาพรวม

ที่	งบรายจ่าย/รายการที่ สำคัญ	จัดสรร/เบิกจ่าย	มทส.	มทรส.ส่วนกลาง	หน่วยงาน										
					สบ.รมว.	คอ.	ยธ.	บพ.	วท.	วส.	ศท.	สทพ.	สส.	สวท.	สศท.
รวมทั้งสิ้น		จัดสรร	234,883,300.00	95,762,800.00	46,772,000.00	2,018,600.00	25,679,700.00	6,669,400.00	32,233,300.00	12,153,000.00	2,283,000.00	3,544,200.00	1,101,700.00	113,000.00	
		จัดสรรตั้งโอนเปลี่ยนแปลง	234,883,300.00	94,259,282.87	48,058,029.02	2,227,150.00	25,660,000.00	6,673,550.00	32,157,217.11	12,152,515.00	2,303,930.00	3,573,755.00	1,100,440.00	165,131.00	
		เบิกจ่าย	85,651,443.64	48,380,807.53	15,800,610.43	319,933.40	4,598,447.68	1,804,219.15	8,287,411.92	3,477,285.97	409,894.00	1,219,112.40	454,253.55	59,919.51	
		ร้อยละ	36.47	51.33	32.88	14.37	17.92	27.04	25.77	28.61	17.79	34.11	41.28	36.29	
1. งบบุคลากร		จัดสรร	3,672,000.00	3,672,000.00	-	-	-	-	-	-	-	-	-	-	
		จัดสรรตั้งโอนเปลี่ยนแปลง	3,672,000.00	3,672,000.00	-	-	-	-	-	-	-	-	-	-	
		เบิกจ่าย	3,672,000.00	3,672,000.00	-	-	-	-	-	-	-	-	-	-	
		ร้อยละ	100.00	100.00	-	-	-	-	-	-	-	-	-	-	
1.1 ค่าจ้างประจำ		จัดสรร	3,672,000.00	3,672,000.00	-	-	-	-	-	-	-	-	-	-	
		จัดสรรตั้งโอนเปลี่ยนแปลง	3,672,000.00	3,672,000.00	-	-	-	-	-	-	-	-	-	-	
		เบิกจ่าย	3,672,000.00	3,672,000.00	-	-	-	-	-	-	-	-	-	-	
		ร้อยละ	100.00	100.00	-	-	-	-	-	-	-	-	-	-	
2. งบดำเนินงาน		จัดสรร	8,613,600.00	4,416,000.00	-	435,600.00	770,400.00	643,200.00	637,200.00	1,188,000.00	134,400.00	-	134,400.00	-	
		จัดสรรตั้งโอนเปลี่ยนแปลง	8,613,600.00	3,427,200.00	988,800.00	254,400.00	770,400.00	643,200.00	637,200.00	1,188,000.00	134,400.00	-	134,400.00	-	
		เบิกจ่าย	3,394,627.44	1,468,600.00	494,400.00	60,000.00	280,432.26	248,351.62	184,875.81	507,367.75	0.00	-	-	-	
		ร้อยละ	39.41	42.85	50.00	23.58	36.40	38.61	29.01	42.71	0.00	-	-	-	
		จัดสรร	8,613,600.00	4,416,000.00	0.00	435,600.00	770,400.00	643,200.00	637,200.00	1,188,000.00	134,400.00	-	134,400.00	-	
		จัดสรรตั้งโอนเปลี่ยนแปลง	8,613,600.00	3,427,200.00	988,800.00	254,400.00	770,400.00	643,200.00	637,200.00	1,188,000.00	134,400.00	-	134,400.00	-	
		เบิกจ่าย	3,394,627.44	1,468,600.00	494,400.00	60,000.00	280,432.26	248,351.62	184,875.81	507,367.75	0.00	-	-	-	
		ร้อยละ	39.41	42.85	50.00	23.58	36.40	38.61	29.01	42.71	0.00	-	-	-	
2.1 ค่าใช้จ่ายบุคลากรภาครัฐ (ค่าตอบแทน ไร้อย)		จัดสรร	174,530,200.00	64,496,600.00	40,852,000.00	1,038,100.00	20,287,000.00	4,968,700.00	22,173,900.00	9,273,800.00	2,148,600.00	3,544,200.00	952,300.00	113,000.00	
		จัดสรรตั้งโอนเปลี่ยนแปลง	174,379,734.49	63,780,982.87	41,145,355.62	1,246,690.00	20,257,400.00	4,972,850.00	22,173,900.00	9,273,800.00	2,169,530.00	3,573,755.00	938,340.00	165,131.00	
		เบิกจ่าย	66,186,102.28	35,677,370.72	15,306,210.43	156,933.40	3,549,740.42	1,555,867.53	5,095,469.00	2,152,803.22	409,894.00	1,219,112.40	426,553.55	59,919.51	
		ร้อยละ	37.96	55.94	37.20	12.59	17.52	31.29	22.98	23.21	18.89	34.11	45.46	36.29	
3. งบอุดหนุน		จัดสรร	89,637,400.00	5,784,700.00	33,347,300.00	519,000.00	15,316,800.00	4,085,800.00	16,810,000.00	6,402,800.00	123,900.00	3,248,100.00	922,300.00	101,000.00	
		จัดสรรตั้งโอนเปลี่ยนแปลง	91,219,144.49	5,121,070.87	35,208,887.62	742,590.00	15,316,800.00	4,089,950.00	16,871,400.00	6,402,800.00	144,830.00	3,277,655.00	895,830.00	153,131.00	
		เบิกจ่าย	28,622,739.00	2,368,468.73	13,359,186.36	127,833.40	3,217,417.80	1,373,937.30	4,543,213.51	1,625,903.68	44,612.00	1,217,930.42	391,219.25	53,186.00	
		ร้อยละ	31.38	46.25	37.94	17.21	21.01	33.59	26.93	25.39	30.80	37.16	43.67	34.73	

ที่	งบรายจ่าย/รายการที่ ส ัญญ	จัดสรร/เบิกจ่าย	มทส.	มทรส.ส่วนกลาง	หน่วยงาน											
					สบ.รม	คด.	ยอ.	บม.	พท.	วส.	คท.	สพท.	สพส.	สพท.	สทท.	
5.17.3	คานบริหารจัดการ	จัดสรร	3,419,700.00	-	1,080,300.00	181,800.00	75,000.00	254,300.00	-	-	1,323,300.00	475,000.00	-	-	30,000.00	-
		จัดสรรหลังโอนเปลี่ยนแปลง	3,497,390.00	-	1,094,080.00	181,800.00	75,000.00	305,700.00	-	-	1,323,300.00	475,000.00	-	-	42,510.00	-
		เบิกจ่าย	805,181.21	-	257,815.91	181,711.00	245,000.00	83,480.00	-	-	0.00	222,340.00	-	-	35,334.30	-
		ร้อยละ	23.02	-	23.56	99.95	32.67	27.31	-	-	0.00	46.81	-	-	83.12	-
5.18	ค่าใช้จ่ายโครงการบริการวิชาการ	จัดสรร	1,065,800.00	-	-	15,000.00	13,000.00	66,600.00	-	-	93,000.00	338,500.00	539,700.00	-	-	-
		จัดสรรหลังโอนเปลี่ยนแปลง	1,065,800.00	-	-	15,000.00	13,000.00	66,600.00	-	-	93,000.00	338,500.00	539,700.00	-	-	-
		เบิกจ่าย	246,733.00	-	-	0.00	0.00	0.00	-	-	0.00	86,427.00	160,306.00	-	-	-
		ร้อยละ	23.15	-	-	0.00	0.00	0.00	-	-	0.00	25.53	29.70	-	-	-
5.19	ค่าใช้จ่ายโครงการศิลปวัฒนธรรมและสิ่งแวดล้อม	จัดสรร	1,185,100.00	-	485,700.00	-	17,800.00	276,600.00	-	-	-	405,000.00	-	-	-	-
		จัดสรรหลังโอนเปลี่ยนแปลง	1,185,100.00	-	485,700.00	-	17,800.00	276,600.00	-	-	-	405,000.00	-	-	-	-
		เบิกจ่าย	130,192.00	-	130,192.00	-	0.00	0.00	-	-	-	0.00	-	-	-	-
		ร้อยละ	10.99	-	26.81	-	0.00	0.00	-	-	-	0.00	-	-	-	-
5.20	ค่าใช้จ่ายในการเดินทางไปต่างประเทศชั่วคราว	จัดสรร	-	-	-	-	-	-	-	-	-	-	-	-	-	-
		จัดสรรหลังโอนเปลี่ยนแปลง	-	-	-	-	-	-	-	-	-	-	-	-	-	-
		เบิกจ่าย	-	-	-	-	-	-	-	-	-	-	-	-	-	-
		ร้อยละ	-	-	-	-	-	-	-	-	-	-	-	-	-	-
5. บลลงทุน		จัดสรร	10,737,900.00	-	5,720,000.00	113,000.00	28,400.00	-	-	-	4,043,900.00	817,600.00	-	-	15,000.00	-
		จัดสรรหลังโอนเปลี่ยนแปลง	10,677,565.51	-	5,723,873.40	112,700.00	28,360.00	-	-	-	3,967,817.11	817,115.00	-	-	27,700.00	-
		เบิกจ่าย	3,992,942.11	-	0.00	112,700.00	28,360.00	-	-	-	3,007,067.11	817,115.00	-	-	27,700.00	-
		ร้อยละ	37.40	-	0.00	100.00	100.00	-	-	-	75.79	100.00	-	-	100.00	-
5.1	คาคงรูปอื่นที่	จัดสรร	5,017,900.00	-	-	113,000.00	28,400.00	-	-	-	4,043,900.00	817,600.00	-	-	15,000.00	-
		จัดสรรหลังโอนเปลี่ยนแปลง	4,957,565.51	-	3,873.40	112,700.00	28,360.00	-	-	-	3,967,817.11	817,115.00	-	-	27,700.00	-
		เบิกจ่าย	3,992,942.11	-	-	112,700.00	28,360.00	-	-	-	3,007,067.11	817,115.00	-	-	27,700.00	-
		ร้อยละ	80.54	-	-	100.00	100.00	-	-	-	75.79	100.00	-	-	100.00	-
5.2	ค่าที่ดินและสิ่งก่อสร้าง	จัดสรร	5,720,000.00	-	5,720,000.00	-	-	-	-	-	-	-	-	-	-	-
		จัดสรรหลังโอนเปลี่ยนแปลง	5,720,000.00	-	5,720,000.00	-	-	-	-	-	-	-	-	-	-	-
		เบิกจ่าย	0.00	-	0.00	-	-	-	-	-	-	-	-	-	-	-
		ร้อยละ	0.00	-	0.00	-	-	-	-	-	-	-	-	-	-	-
5. งบรายจ่ายอื่น		จัดสรร	31,030,200.00	21,178,200.00	-	996,600.00	565,200.00	3,354,400.00	733,500.00	3,885,200.00	317,100.00	-	-	-	-	-
		จัดสรรหลังโอนเปลี่ยนแปลง	31,241,000.00	21,379,100.00	-	996,600.00	565,200.00	3,364,300.00	733,500.00	3,885,200.00	317,100.00	-	-	-	-	-
		เบิกจ่าย	8,357,830.30	7,514,895.30	-	0.00	74,660.00	768,275.00	0.00	0.00	0.00	0.00	-	-	-	-
		ร้อยละ	26.75	35.15	-	0.00	13.21	22.84	0.00	0.00	0.00	0.00	-	-	-	-

ที่	งรายการ/รายการที่ สำคัญ	จัดสรร/เบิกจ่าย	มทส.	มทส.ส่วนกลาง	หน่วยงาน											
					สอ.รมป	คอ.	ยอ.	บย.	พย.	วส.	คย.	สพย.	สวส.	สพย.	สทย.	
5.14	ค่าใช้จ่ายในการจัดกีฬา ภายใน มทส.	จัดสรร	1,703,000.00	-	129,400.00	74,900.00	768,100.00	143,200.00	471,600.00	115,800.00	-	-	-	-	-	-
		จัดสรรหรือโอนเปลี่ยนแปลง	1,712,900.00	-	129,400.00	74,900.00	778,000.00	143,200.00	471,600.00	115,800.00	-	-	-	-	-	-
		เบิกจ่าย	726,135.00	-	0.00	74,660.00	651,475.00	0.00	0.00	0.00	0.00	-	-	-	-	-
		ร้อยละ	42.39	-	0.00	99.68	83.74	0.00	0.00	0.00	0.00	-	-	-	-	-
5.15	ค่าใช้จ่ายในการจัด การศึกษาภาคฤดูร้อน	จัดสรร	7,297,600.00	-	744,200.00	447,700.00	2,337,900.00	433,100.00	3,234,200.00	100,500.00	-	-	-	-	-	-
		จัดสรรหรือโอนเปลี่ยนแปลง	7,297,600.00	-	744,200.00	447,700.00	2,337,900.00	433,100.00	3,234,200.00	100,500.00	-	-	-	-	-	-
		เบิกจ่าย	116,800.00	-	0.00	0.00	116,800.00	0.00	0.00	0.00	0.00	-	-	-	-	-
		ร้อยละ	1.60	-	0.00	0.00	5.00	0.00	0.00	0.00	0.00	-	-	-	-	-
5.16	ค่าใช้จ่ายในการจัดการ เรียนปรับพื้นฐาน	จัดสรร	851,400.00	-	123,000.00	42,600.00	248,400.00	157,200.00	179,400.00	100,800.00	-	-	-	-	-	-
		จัดสรรหรือโอนเปลี่ยนแปลง	851,400.00	-	123,000.00	42,600.00	248,400.00	157,200.00	179,400.00	100,800.00	-	-	-	-	-	-
		เบิกจ่าย	0.00	-	0.00	0.00	0.00	0.00	0.00	0.00	0.00	-	-	-	-	-
		ร้อยละ	0.00	-	0.00	0.00	0.00	0.00	0.00	0.00	0.00	-	-	-	-	-
6.	งบกลาง	จัดสรร	6,299,400.00	2,000,000.00	325,400.00	132,500.00	1,267,900.00	324,000.00	1,493,100.00	556,500.00	-	-	-	-	-	-
		จัดสรรหรือโอนเปลี่ยนแปลง	6,299,400.00	2,000,000.00	325,400.00	132,500.00	1,267,900.00	324,000.00	1,493,100.00	556,500.00	-	-	-	-	-	-
		เบิกจ่าย	47,941.51	47,941.51	0.00	0.00	0.00	0.00	0.00	0.00	0.00	-	-	-	-	-
		ร้อยละ	0.76	2.40	0.00	0.00	0.00	0.00	0.00	0.00	0.00	-	-	-	-	-

ตารางที่ ๖7 ผลการเบิกจ่ายงบประมาณเงินรายได้ ประจำปีงบประมาณ พ.ศ. 2564 จำแนกตามงบรายจ่าย และหน่วยงานระดับกอง

มหาวิทยาลัยเทคโนโลยีราชมงคลสุวรรณภูมิ

ณ 1 ตุลาคม 2563 - 31 มีนาคม 2564

สำนักงานอธิการบดี

ที่	งบรายจ่าย/รายการที่ส คัญ	จัดสรร/เบิกจ่าย	สอ.	หน่วยงาน									
				สอ.ส่วนกลาง	กก.	กค.	กค.	กค.	กค.	กค.	กค.	กค.	กค.
รวมทั้งสิ้น	จัดสรร	46,772,000.00	46,772,000.00	621,100.00	14,082,900.00	79,500.00	390,000.00	689,800.00	5,341,300.00	9,935,700.00	7,863,100.00	6,978,000.00	790,600.00
	จัดสรรหลังโอนเปลี่ยนแปลง	48,058,029.02	48,058,029.02	625,088.00	14,531,108.98	81,270.00	396,510.00	936,016.00	3,766,300.00	11,570,900.00	8,378,336.04	6,978,000.00	794,500.00
	เบิกจ่าย	15,800,610.43	15,800,610.43	389,042.90	5,757,639.50	240.00	67,080.00	651,841.20	925,719.34	2,206,301.21	3,030,366.03	2,762,528.80	9,851.45
1. งบบุคลากร	ร้อยละ	32.88	32.88	62.24	39.62	0.30	16.92	69.64	24.58	19.07	36.17	39.59	1.24
	จัดสรร	-	-	-	-	-	-	-	-	-	-	-	-
	จัดสรรหลังโอนเปลี่ยนแปลง	-	-	-	-	-	-	-	-	-	-	-	-
1.1 ค่าจ้างประจำ	เบิกจ่าย	-	-	-	-	-	-	-	-	-	-	-	-
	ร้อยละ	-	-	-	-	-	-	-	-	-	-	-	-
	จัดสรร	-	-	-	-	-	-	-	-	-	-	-	-
2. งบดำเนินงาน	จัดสรรหลังโอนเปลี่ยนแปลง	988,800.00	988,800.00	-	-	-	-	-	-	614,400.00	374,400.00	-	-
	เบิกจ่าย	494,400.00	494,400.00	-	-	-	-	-	-	307,200.00	187,200.00	-	-
	ร้อยละ	50.00	50.00	-	-	-	-	-	-	50.00	50.00	-	-
2.1 ค่าใช้จ่ายบุคลากรภาครัฐ(ค่าตอบแทน ให้สอย)	จัดสรร	-	-	-	-	-	-	-	-	-	-	-	-
	จัดสรรหลังโอนเปลี่ยนแปลง	988,800.00	988,800.00	-	-	-	-	-	-	614,400.00	374,400.00	-	-
	เบิกจ่าย	494,400.00	494,400.00	-	-	-	-	-	-	307,200.00	187,200.00	-	-
	ร้อยละ	50.00	50.00	-	-	-	-	-	-	50.00	50.00	-	-

